

#CEJaen20

# CAMPEONATO DE ESPAÑA

## CARRETERA ÉLITE UCI ÉLITE Y SUB-23

21  
ago *CRI*

22  
ago *LÍNEA*

23  
ago *LÍNEA*

CAZORLA  
LA IRUELA

ÚBEDA  
BAEZA

ÚBEDA  
BAEZA





# CYCLING

## Passion

Ropa personalizada  
y de colección de ciclismo.  
Enjoy Your Power

[www.inverseteams.com](http://www.inverseteams.com)

 **INVERSE**



REAL FEDERACIÓN ESPAÑOLA  
**CICLISMO**

Patrocinador oficial de la Real Federación Española de Ciclismo



SCAN ME



# CAMPEONATO DE ESPAÑA

CARRETERA ÉLITE PROFESIONAL ÉLITE Y SUB-23

## Índice

### SALUDAS

CSD .....	5
DIPUTACIÓN PROVINCIAL DE JAÉN .....	7
RFEC .....	9
FAC .....	11
CAZORLA .....	13
LA IRUELA .....	15
ÚBEDA <i>#CEJaen2023</i> .....	17
BAEZA .....	19

### ORGANIZACIÓN

Programa de reuniones y competiciones .....	21
Reglamento .....	23
Comités.....	29

### COMPETICIÓN

CRI Élite y Sub-23 Fémias .....	32
CRI Sub-23 Hombres .....	34
CRI Élite y Élite-UCI Hombres .....	36
Línea Élite y Sub-23 Fémias .....	38
Línea Sub-23 Hombres .....	42
Línea Élite y Élite-UCI Hombres .....	44

PALMARÉS .....	50
----------------	----

CAZORLA  
LA IRUELA

ÚBEDA  
BAEZA

ÉLITE UCI  
ÉLITE Y SUB-23

23  
ago LÍNEA

ÚBEDA  
BAEZA

### Organizan:

- Real Federación Española de Ciclismo
- Federación Andaluza de Ciclismo



Descubre

# UNIVERSO CICLISTA

*Tutoriales, consejos,  
inspiración...*

Los mejores expertos te contarán  
de primera mano lo último en:

**Nutrición, entrenamiento,  
mecánica, seguridad, motivación,  
cultura ciclista, lifestyle...**

Tanto si te estás iniciando en la bici,  
como si ya eres un experto este es tu sitio.

**¡AHORA ES EL MOMENTO!**

¡Va a ser genial tenerte con nosotros!

**¡VISÍTANOS!**

**[yosoyciclista.com/universociclista](https://yosoyciclista.com/universociclista)**

# Saluda



**IRENE LOZANO DOMINGO**  
Presidenta del Consejo Superior de Deportes

Poco a poco nuestro país recupera el pulso y retornamos a la vida en esta nueva normalidad post pandemia. Y con esta nueva normalidad, regresan las competiciones y los campeonatos, lo que demuestra que España es un lugar seguro para el deporte.

Las localidades jienenses de Cazoria, La Iruela, Úbeda y Baeza acogerán entre los días 21 y 23 de agosto una nueva edición del Campeonato de España de Ciclismo en Carretera, organizado como todos los años por la Real Federación Española de Ciclismo.

En ella se darán cita los mejores corredores y corredoras procedentes de la élite de este deporte a nivel nacional, por lo que aprovecho esta oportunidad para dirigirles mis mejores deseos, y destacar la gran calidad de esta competición que, a buen seguro, garantizará el espectáculo en cada una de sus pruebas.

Quisiera resaltar la amplia experiencia que la provincia de Jaén tiene en la celebración de pruebas ciclistas, con enclaves tan atractivos para practicar el ciclismo como las ciudades patrimonio de la Humanidad de Úbeda y Baeza, o el parque natural de las Sierras de Cazoria, Segura y Las Villas, considerado el más grande de España, y el segundo de Europa. Cuando se añan el deporte y el turismo se forma un binomio ganador, que reactiva la economía local y se impregna de valores asociados como el esfuerzo, la constancia y la disciplina. Y en estos momentos es una muestra más de lo preparado que está nuestro país para ofrecer al mundo un deporte y un turismo seguros.

Concluyo estas palabras de saludo reiterando mi agradecimiento a las instituciones y personas que, gracias a su esfuerzo y máxima dedicación, hacen posible este evento de gran calidad deportiva y organizativa, a la vez que deseo a todos los participantes que disfruten de una inolvidable experiencia en tierras jienenses.



#Ajaén  
#DestinoSeguro



# A Jaén, al Paraíso

# Saluda



FRANCISCO REYES MARTÍNEZ  
Presidente de la Diputación Provincial de Jaén



Jaén se convierte en sede del Campeonato de España de Ciclismo en Carretera 2020, una cita marcada por muchas circunstancias que, sin duda, la convierten en histórica e inolvidable. Es el primer gran acontecimiento deportivo que acogerá la provincia tras la crisis sanitaria del Covid-19. Lo hace en unos meses difíciles, en los que se ha tenido que suspender, uno a uno, casi todos los eventos previstos, en todos los ámbitos: deporte, cultura, fiestas, formación, congresos... Pese a que ninguna ha sido una decisión fácil ni agradable, han sido decisiones obligadas y necesarias. Por eso, el ciclismo nos ofrece la posibilidad de volver a soñar y disfrutar con esta cita nacional.

Por otra parte, es un Campeonato de España de Ciclismo en el que la provincia de Jaén se convierte en protagonista absoluta. Si en otros eventos hemos estado presentes como parte de una ruta, en este caso, la provincia figura como único escenario. Y lo hace para acoger a figuras de primerísimo nivel, primeros ases del ciclismo nacional. Un plantel que otorga a esta competición una dimensión única tanto para amantes de este deporte, como para medios de comunicación.

Este Campeonato abre a la provincia de Jaén una ventana para llegar a aficionados del ciclismo tanto de dentro de España como de fuera; las retransmisiones de las pruebas en la última edición fueron seguidas por más de 1,3 millones de personas. Por ello, hemos colocado el epicentro de estas pruebas en dos de los puntos más atractivos de nuestra geografía: el parque natural de las Sierras de Cazorla, Segura y Las Villas, donde tendrán lugar las carreras contrarreloj; y Úbeda y Baeza, ciudades Patrimonio de la Humanidad que serán inicio y fin de ruta de las carreras en línea.

Son enclaves de una provincia llena de oportunidades para disfrutar que sin duda enamorarán a quienes vengán a participar en esta prueba: más de 400 participantes en las diferentes categorías convocadas, a quienes hay que sumar equipo técnico y logístico, familiares y, por supuesto, el público.

Por todo ello, albergar este acontecimiento deportivo es para la provincia de Jaén una oportunidad. Es una oportunidad de promoción y visibilidad de nuestros recursos turísticos en un año que esperamos especialmente propicio para venir a esta tierra. Un destino cercano, alejado de la masificación, con una extensa oferta de alojamientos rurales y en el que la naturaleza, con la mayor superficie de espacios protegidos de España –son cuatro parques naturales– y un bosque de 66 millones de olivos, impregna cada municipio.

Tras meses de confinamiento, buscamos respirar aire libre y si se puede respirar descubriendo paisajes increíbles sobre la bicicleta, mucho mejor. Por eso este Campeonato de España de Ciclismo en Carretera es una nueva puesta en valor de nuestra provincia como un “paraíso interior” lleno de rincones únicos que también se prestan a ser descubiertos sobre dos ruedas.



# Como en casa

Sigue disfrutando de la mejor conexión  
en tu segunda residencia.

## INTERNET SEGUNDA RESIDENCIA

DESDE

**15** €/mes

CUOTA DE ALTA NO INCLUIDA

Por ser  
cliente  
Fusión

SIN PERMANENCIA

Tiendas Movistar · [movistar.es/2residencia](https://movistar.es/2residencia) · 1004

Cuota mensual de 15€/mes con Fusión Total Plus; 20€/mes con Fusión Total; 30€/mes con Fusión Selección, Fusión Base, Fusión Inicia y Fusión 0. Cuota de alta no incluida (50€).





# Saluda



**JOSÉ LUIS LÓPEZ CERRÓN**  
Presidente de la Real Federación Española de Ciclismo

Es un enorme orgullo para la Real Federación Española de Ciclismo poder celebrar el Campeonato de España de Carretera 2020 en la provincia de Jaén. Una tierra que acoge por primera vez uno de los eventos más especiales del calendario ciclista nacional y que será sin duda un escenario excepcional para nuestro deporte tal y como ha venido demostrando en los últimos años tras albergar varias etapas de la Vuelta a Andalucía y de la Vuelta a España.

La provincia de Jaén puede presumir de poseer un gran atractivo natural, turístico y cultural, además de una distinguida orografía. Una combinación inmejorable para desarrollar una competición de esta relevancia.

El distintivo 'Jaén, Paraíso Interior' estará representado a la perfección por las cuatro sedes del Campeonato: Cazorla, La Iruela, Úbeda y Baeza. Estas localidades jienenses se vestirán de gala para celebrar la fiesta del ciclismo nacional durante los días 21, 22 y 23 de agosto, y encumbrar así a los diez corredores que tendrán el privilegio de vestir el maillot de campeón de España en las diferentes categorías existentes. La presencia de los mejores corredores del panorama nacional, a pocos días del comienzo del Tour de Francia, será un gran aliciente para todos los aficionados, además de convertirse en un enorme foco mediático dentro y fuera de nuestras fronteras.

El viernes 21 de agosto arrancará el Campeonato con la disputa de la contrarreloj élite-sub 23 femenina, a la que seguirán, la sub23 masculina y la élite-élite UCI masculina, todas ellas enmarcadas en un extraordinario recorrido entre Cazorla y La Iruela.

El sábado será el turno para las pruebas en línea élite-sub 23 femenina y sub 23 masculina, que se celebrarán en un paisaje de excepción entre las localidades de Úbeda y Baeza, donde también el domingo se pondrá el broche de oro al Campeonato con la tan esperada carrera élite masculina para el deleite de los aficionados allí presentes.

Como cierre, desde la Real Federación Española de Ciclismo nos gustaría agradecer a la Diputación de Jaén y a los Ayuntamientos que acogen las diferentes pruebas su ferviente apuesta por el nacional de carretera en un momento tan crucial para el ciclismo y el deporte. También queremos hacer extensible este reconocimiento a la Federación Andaluza de Ciclismo y a todos aquellos actores involucrados que de una forma u otra han colaborado para que el Campeonato de España de Carretera Élite-Sub23 siga siendo una fiesta del deporte y un referente a nivel organizativo.

# Lo vivimos, desde dentro

#CochesAzules



Los #CochesAzules de Shimano-Macario llevan dos décadas en las principales competiciones ciclistas de España. Cuatro coches, dos motos, un camión, una furgoneta y un equipo experto y comprometido.



**CAMPEONATO  
DE ESPAÑA**

**CARRETERA** ÉLITE PROFESIONAL  
ÉLITE Y SUB-23

# Saluda



MANUEL RODRÍGUEZ GARCÍA  
Presidente de la Federación Andaluza de Ciclismo

Es un orgullo para la Federación Andaluza de Ciclismo que los Campeonatos de España de Ciclismo en Ruta y Contrarreloj 2020 se lleven a cabo en la provincia de Jaén los días 21, 22 y 23 de agosto. Un evento de tal magnitud no podría tener mejor anfitrión que la provincia jiennense, un verdadero 'Paraíso Interior' donde llevar a cabo un evento ciclista de tanta importancia. Una tierra la de Jaén con un patrimonio natural, cultural y paisajístico único, que hace de ella el destino perfecto para disfrutar del ciclismo en todas sus vertientes y en todas las épocas del año. Un marco incomparable y garantía de éxito para un campeonato de esta índole.

Por las carreteras jiennenses veremos rodar a los mejores especialistas contra el reloj el viernes 21 de agosto, con Cazorla y La Iruela como anfitriones en un marco único como es el entorno del Parque Natural Sierras de Cazorla, Segura y las Villas. Para la jornada del sábado 22 de agosto tendremos dos citas de altísimo nivel, empezando por la mañana con la prueba en línea para las categorías femeninas élite y sub23 y terminando por la tarde con las selecciones autonómicas masculinas sub23. El recorrido entre Úbeda y Baeza promete emociones fuertes y los y las ciclistas sabrán correspondernos dando lo máximo. Y ya el domingo, también entre estas dos localidades, tendremos el colofón perfecto con la carrera en línea élite y élite profesional masculina, donde se darán cita algunos de los mejores ciclistas del panorama internacional.

No me cabe ninguna duda que los aficionados de la provincia de Jaén y aquellos que vengan de otros lugares de nuestro país sabrán disfrutar con responsabilidad y seguridad de lo que será un intenso fin de semana de puro ciclismo en carretera. Entre todos haremos de este fin de semana una experiencia inolvidable.

Después de más de veinte años sin celebrarse en Andalucía estos Campeonatos de España de Ciclismo en Ruta y Contrarreloj, es un honor para mi como presidente de la Federación Andaluza de Ciclismo que en su edición de 2020 la Real Federación Española de Ciclismo haya tenido a bien elegir la provincia de Jaén como sede de este importante evento ciclista. Una alegría compartida con la Excelentísima Diputación Provincial de Jaén, los ayuntamientos de las localidades de Cazorla, La Iruela, Úbeda y Baeza y todos aquellos quienes han apostado fuertemente por este proyecto pese a la difícil situación en la que todos nos encontramos. Gracias de corazón.



FEDERACIÓN  
ANDALUZA  
DE CICLISMO

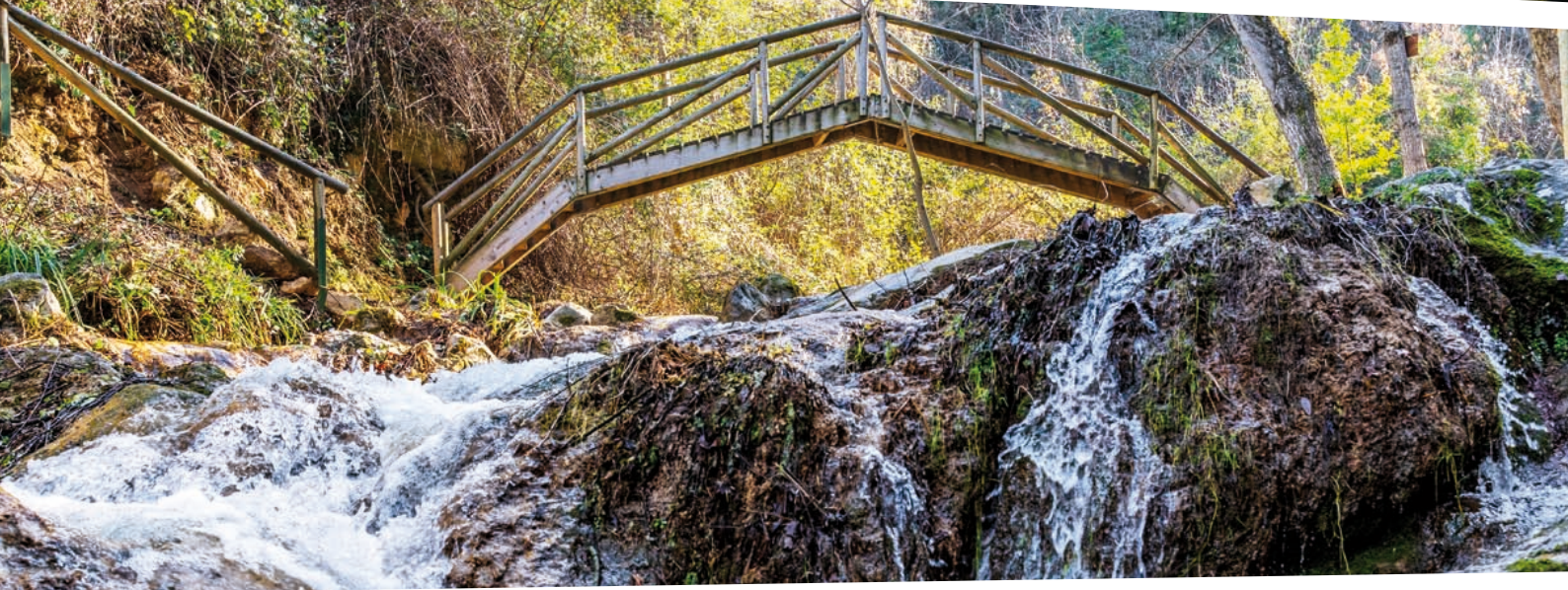

# Cazorla

NATURALMANÍA



Excmo. Ayuntamiento  
de Cazorla



Municipio Turístico

Síguenos en



# Saluda



ANTONIO JOSÉ RODRÍGUEZ VIÑAS  
Alcalde de Cazorla

Cazorla es de esos municipios que antes de adentrarte en él, ya te ha conquistado. Su inigualable belleza monumental y paisajística te cuentan a golpe de vista que el destino te sorprenderá a cada paso dejando para siempre en tu memoria un buen recuerdo de lo que en la ciudad pudiste ver, sentir y vivir.

Antes de que puedas sentir y pisar la tierra de sus senderos ya te habrás llenado de energía con el sonido del agua que atraviesa el municipio gracias al río Cerezuelo y regocijado en sus calles, plazas y rincones tan llenos de vida.

Además, ese municipio es símbolo del deporte, tanto profesional como amateur. Cazorla, puede presumir de ser uno de los destinos rurales que ha albergado grandes eventos del ciclismo, como un fin de etapa de la 'Vuelta Ciclista España'; o ser una de las sedes del Campeonato de Carretera 'Ruta Máster' de España y Copa de Andalucía o de seguir manteniendo en el tiempo durante más de diez años una carrera de fondo como la 'Maratón BTT Sierra de Cazorla', enmarcada dentro del Campeonato de España XCM.

Por ello, Cazorla es referencia de eventos deportivos de gran índole no solo en materia de ciclismo, sino en otros deportes que combinan la aventura, la naturaleza y el deporte, como el atletismo o la escalada, porque ofrece unos parajes espectaculares para disfrutar del deporte y respirar naturaleza, así como una amplia cartera de servicios para que el visitante esté como en casa.

Para nuestro municipio y sus vecinos, es un privilegio acoger este Campeonato de España en Ruta, sin duda un evento de especial importancia que recibe a corredores de primer nivel, que seguro quedarán encantados de todo lo que rodea nuestro entorno y de forma especial de la hospitalidad de su gente.

Disfruten del deporte, disfruten de Cazorla.

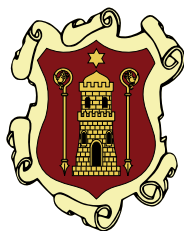



LA  IRUELA  
*Municipio  
turístico*



# Saluda



DANIEL SÁNCHEZ CRUZ  
Alcalde de La Iruela

Para La Iruela es un honor que un evento de tal trascendencia como es el Campeonato de España de Ciclismo llegue a nuestro municipio. Un aliciente más para la visita a nuestro recién nombrado Municipio Turístico.

Desde hace varios años, La Iruela apuesta por el deporte y por el ciclismo específicamente, con la organización de la Ultramaratón Btt La Iruela-PN Sierras de Cazorla, Segura y las Villas, la Btt Bosques del Sur de Arroyo Frío que forma parte de la Copa Diputación, además de quedadas ciclistas por el término municipal. También tenemos la experiencia de ser la meta de una de las etapas de la Vuelta a España 2015.

Vivimos en un lugar privilegiado para la práctica deportiva, para pasear por los senderos del Parque Natural o realizar deportes de aventura. El ciclismo también ocupa un lugar importante como recurso turístico para los visitantes, como también de práctica habitual de muchos vecinos y vecinas.

Estamos ilusionados con la realización de este evento, más si cabe en un año excepcional en el que hemos tenido que suspender todo lo programado para el verano, por lo que servirá de alternativa a los eventos de otros años y ayudará a la reactivación de la economía, como para ayudar tanto empresarios de alojamientos, de restauración, comercios, etc., que tanta falta les hace en estos momentos.

Tenemos una gran oportunidad para seguir dándonos a conocer. La Iruela se va haciendo hueco como referencia obligada de visita, gracias también a la promoción que se está dando en los últimos meses tras el nombramiento como Municipio Turístico de Andalucía.

Para finalizar, dar las gracias a la Federación Española de Ciclismo por elegir nuestra provincia una vez más y a la apuesta de la Diputación Provincial de Jaén por este evento.

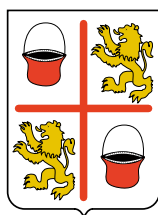

PLAZA DE TOROS DE ÚBEDA

# festival de VERANO ÚBEDA GIRA

# 2020 JULIO Y AGOSTO

**18** de Julio  
Sábado. 22,00 h.

**MISS  
CAFFEÍNA**



**7** de Agosto  
Viernes. 22,00 h.

**091**



**26** de Julio  
Domingo. 22,00 h.

**ARA  
MALIKIAN**



**14** de Agosto  
Viernes. 22,00 h.

**DANI FERNÁNDEZ  
DVICIO**



**1** de Agosto  
Sábado. 22,00 h.

**LOQUILLO  
GABRIEL SOPEÑA**



**15** de Agosto  
Sábado. 22,00 h.

**VIVA  
SUECIA**



**2** de Agosto  
Domingo. 22,00 h.

**GUADALUPE PLATA  
M-CLAN**



**20** de Agosto  
Jueves. 22,00 h.

**MARTITA  
DE GRANÁ**



**6** de Agosto  
Jueves. 22,00 h.

**COMANDANTE  
LARA**



**22** de Agosto  
Sábado. 22,00 h.

**EL KANKA**



## CULTURA Y TURISMO EN FAMILIA

**28** de Agosto  
Viernes. 22,00 h.

**CANTAJUEGOS**  
PRESENTA EL CIRCO DEL PAYASO TALLARÍN



**29** de Agosto  
Sábado. 22,00 h.

**QUÉ NO DARÍA  
YO POR SER  
ROCÍO JURADO**



**30** de Agosto  
Domingo. 21,00 h.

**CHIRIGOTA LOS IMPACIENTES**  
Antología de Juan Carlos Aragón  
**LA ETERNA BANDA  
DEL CAPITÁN VENENO**



VENTA DE ENTRADAS:

HOSPITAL DE SANTIAGO DE 19:00 A 21:00  
© CASINO COLOS 20

CONSIGUE  
TU ENTRADA  
COM



DIPUTACIÓN  
DE JAÉN



AYUNTAMIENTO DE ÚBEDA



ASIRGOEMÚSICA



# Saluda



ANTONIA OLIVARES MARTÍNEZ  
Alcaldesa de Úbeda

Úbeda vuelve a ser escenario de un evento deportivo de gran escala, me refiero a los Campeonatos de España de Ciclismo, hecho por el que tengo que mostrar gran satisfacción, en mi nombre y en nombre de la Ciudad de Úbeda, de que nuestro municipio, Patrimonio de la Humanidad, siga ligándose de manera tan estrecha al deporte y en este caso concreto al ciclismo.

Sin duda, la participación de nuestra ciudad en esta prueba deportiva, que se celebrará el 22 de agosto, significa una magnífica oportunidad para promocionar a Úbeda, y proyectar su potencial turístico, su patrimonio y su singular paisaje, caracterizado por un asombroso mar de olivos.

En estos últimos años, desde el gobierno local hemos trabajado incansablemente para convertir a Úbeda en un referente deportivo y lo hemos hecho gracias a la celebración de diferentes campeonatos deportivos de escala provincial, autonómica y, por supuesto, nacional, así como a la mejora de nuestras infraestructuras deportivas.

Y es que nuestro objetivo ha sido siempre convertir al deporte en un motor económico para nuestra ciudad, mediante su relación con el sector turístico. Como saben, en la actualidad el binomio deporte y turismo está dando unos excelentes resultados y desde el Ayuntamiento de Úbeda queremos que se convierta en una nueva vía turística.

Estoy segura de que el paso de los Campeonatos de España de Ciclismo por nuestra ciudad, así como por la hermana Baeza y Cazoria aportará unas condiciones excepcionales a esta prueba deportiva de gran nivel, ya que contamos con unas singularidades orográficas muy propicias para la práctica de este deporte.

Por mi parte, solo me queda desear que los Campeonatos de España de Ciclismo se desarrollen con normalidad y deportividad, pero sobre todo que la imagen de Úbeda quede en la retina de los espectadores y que queden tan maravillados que con las imágenes que se muestren decidan el día de mañana visitarnos y disfrutar de las bondades que ofrece esta bella ciudad Patrimonio de la Humanidad desde hace 17 años, que fue declarada por la UNESCO.



# BAEZA

## CONÓCELA

Ciudad declarada Patrimonio Mundial  
por la UNESCO en 2003

Baeza  
PATRIMONIO MUNDIAL



# Saluda



MARÍA DOLORES MARÍN TORRES  
Alcaldesa de Baeza

Es para mí un honor poder dirigirme a través de estas líneas a todos los amantes del ciclismo. Por ello, quiero transmitir mi gran satisfacción por poder dirigirme a vosotros y vosotras, por haber elegido a nuestra ciudad Patrimonio Mundial como una de las sedes para celebrar el Campeonato de España de Ciclismo. Para mí, como alcaldesa de esta ciudad, es un orgullo ofrecer Baeza, y su precioso entorno, como escenario de esta competición.

Estamos muy ilusionados con la celebración de estos campeonatos, pues estamos convencidos que todos los participantes disfrutarán de un trazado excepcional por las calles de las dos ciudades hermanas declaradas Patrimonio de la Humanidad por la UNESCO, Baeza y Úbeda.

Desde el Ayuntamiento de Baeza apostamos de forma firme y decidida por el fomento del deporte con una agenda repleta de actividades deportivas durante todo el año, también durante los días estivales, para que todos los sectores de la población practiquen alguna modalidad deportiva y se diviertan.

Entre todos y todas, tenemos que inculcar a los más chiquitines el amor por el deporte, para que en el futuro sean jóvenes activos y comprometidos con alguna de las muchas disciplinas que se ofrecen en nuestro Patronato Municipal de Juventud y Deportes o en cualquiera dentro del ámbito deportivo.

No quiero despedirme sin brindar nuestro agradecimiento a todas las entidades e instituciones que lo hacen posible y que colaboran para que esta actividad sea el foco de la agenda deportiva local, regional y nacional.

Espero que disfrutéis de las calles de nuestra bella ciudad hospitalaria, os invito a perderos entre nuestros monumentos, disfrutar de nuestra gastronomía y de nuestro oro líquido, el aceite de oliva.

Sed bienvenidos, amantes y profesionales del ciclismo, a nuestra ciudad.

¡A rodar!



# LaLigaSports, comprometida con el ciclismo español



No te lo pierdas en

 **LaLiga SportsTV**

Descárgate la app

 **LaLiga Sports**

DISPONIBLE EN  
 Google Play

Disponible en  
 App Store

Samsung  SMART TV

 **LaLiga**  
No es fútbol. Es LaLiga.

## PROGRAMA DE REUNIONES Y COMPETICIONES

FECHA	MOD.	PRUEBA	LUGAR	HORA	KM	
Jueves, 20 de agosto 2020	Tarde	Presentación y verificación de licencias todas las categorías	HOSPITAL DE SANTIAGO Avda. Cristo Rey, 2 (Úbeda)	15:30 - 18:00	-	
		Reunión Jurado Técnico con organización y seleccionadores FFAA y Equipos (Líneas y CRIs) y Directores Élite y Élite-UCI (solo CRI)		18:15		
		Reunión Jurado Técnico		18:45		
Viernes, 21 de agosto 2020	Mañana	Élite y Sub - 23   Fémimas	CAZORLA - LA IRUELA	* 09:00	26,3 Km	
		Sub - 23   Hombres		* 10:30	26,3 Km	
	Tarde	Élite y Élite - UCI   Hombres		* 12:00	45,3 Km	
Sábado, 22 de agosto 2020	Mañana	Línea	ÚBEDA - BAEZA	* 9:30	104,1 Km	
	Tarde	Reunión Directores Élite y Élite-UCI (Línea)		HOSPITAL DE SANTIAGO Avda. Cristo Rey, 2 (Úbeda)	14:30	-
		Línea	Sub - 23   Hombres	ÚBEDA - BAEZA	* 16:30	159 Km
Domingo, 23 de agosto 2020	Mañana	Línea	ÚBEDA - BAEZA	* 9:00	185,1 Km	

(\*): Una hora antes del inicio de las competiciones, en el set de control de firmas, se celebrará una reunión del Jurado Técnico con Prensa, Comunicación, TV y Servicios de Carrera.

## HOSPITALES\*

### **HOSPITAL SAN JUAN DE LA CRUZ (ÚBEDA)**

(CENTRO PÚBLICO)

Ctra. de Linares Km.1, 23400, Úbeda, Jaén

Atención a la ciudadanía: 953 02 82 58

Centralita: 953028200

Urgencias: 953366144

### **CLÍNICA CRISTO REY (JAÉN)**

(CENTRO PRIVADO)

Paseo de la Estación, 40. 23008, Jaén

Teléfono: 953250440

\*Dependiendo del Centro concertado por cada FFAA/Licenciado

## OFICINAS PERMANENTES Y CONTROLES ANTIDOPAJE

### **Día 21 de agosto**

#### **Permanente Cazorla**

Edificio Servicios Múltiples y Piscinas Municipales

Avda. Ximénez de Rada, 2

23470 Cazorla

#### **Permanente y Control La Iruela**

Edificio Servicios Múltiples

C/ Miradores, s/n

23476 La Iruela

### **Día 22 y 23 de agosto**

#### **Permanente Úbeda**

Hospital de Santiago

Avda. Cristo Rey, 2

23400 Úbeda

#### **Permanente y Control Baeza**

Ayuntamiento de Baeza

Pje. Cardenal Benavides, 10

23440 Baeza

## INFORMACIÓN



www.rfec.com



@RFECiclismo



RFECiclismo



@rfeciclismo

# LICENCIA

*Para ciclistas que compiten o participan en pruebas ciclistas*

# CARNET CICLISTA

*Para ciclistas urbanos, de ocio y que participan en competiciones ocasionalmente*

**¡ÚNETE!**

**yosoyciclista.com**

## REGLAMENTO

### II-E.- REGLAMENTO DE LOS CAMPEONATOS DE ESPAÑA EN CARRETERA

- En los campeonatos podrán participar los corredores de nacionalidad española, con licencia de competición de la RFEC o bien de otra federación afiliada a la UCI, con la excepción del párrafo g) del apartado I-I.3 del Capítulo I-Disposiciones Generales.
- De acuerdo con lo estipulado en el Capítulo I-Disposiciones Generales, apartado I-D.2 Campeonatos de España, Copas y Open de España.

#### II-E.1.- Categorías y límites de participación

Las categorías de competición serán las siguientes:

##### Pruebas de carretera en línea:

CATEGORÍAS	FORMA DE PARTICIPACIÓN	NÚMERO MÁXIMO DE CORREDORES	
Elite UCI + Elite	<ul style="list-style-type: none"> <li>- Equipos UCI WorldTeam</li> <li>- Equipos Continentales Profesionales UCI</li> <li>- Equipos Continentales UCI</li> <li>- Corredores españoles en equipos UCI extranjeros</li> <li>- Corredores españoles pertenecientes a equipos UCI de cualquier especialidad.</li> <li>- Corredores dentro del grupo de seguimiento de la Selección Nacional, autorizados y con indicación expresa por parte de la Dirección Técnica y del Equipo Técnico de la RFEC, de otras especialidades.</li> </ul>	Sin limitación	
	<ul style="list-style-type: none"> <li>- Equipos de Club RFEC Elites Ranking por Equipos Elite de la RFEC a 10 días anteriores a la celebración del campeonato.</li> </ul>	6 corredores de cada uno de los 15 primeros equipos clasificados en el ranking RFEC del año en curso 4 corredores de cada uno de los equipos clasificados en los puestos 16 al 19 en el ranking RFEC del año en curso	
	<ul style="list-style-type: none"> <li>- Corredores Elites Ranking individual Elite de la RFEC a 10 días anteriores a la celebración del campeonato.</li> </ul>	Los corredores clasificados entre los 100 primeros del ranking RFEC del año en curso (en el caso de participación conjunta con Elite UCI pasará de 100 a 50) y no pertenecientes a los 19 equipos anteriores, por orden de Ranking	
Sub-23	Selecciones Autonómicas La participación en estos campeonatos será en función del ranking por Federaciones de la RFEC a 10 días anteriores a la celebración del campeonato.	<b>Clasificación por Federaciones más Ceuta y Melilla</b>	
Junior		<b>Del puesto</b>	<b>Participación</b>
		1 al 5	10 corredores
		6 al 10	9 corredores
	11 al 15	8 corredores	
	16 al 19	7 corredores	
Mujeres Elite Mujeres Sub23	<ul style="list-style-type: none"> <li>- Equipos femeninos UCI</li> <li>- Equipos/clubs femeninos registrados en la RFEC</li> <li>- Independientes.</li> </ul>	Sin limitación	

(\*) La participación máxima será de 200 corredores, en cada prueba.

(\*\*\*\*) En caso de inscripción numerosa, (más de 200 corredores) corresponde al CCP y Comisión Técnica Deportiva determinar la modalidad de participación y eventual limitación de corredores por equipo.



**ŠKODA**  
SIMPLY CLEVER

# LA PASIÓN POR EL CICLISMO NOS GUÍA



Consumo de combustible gama Kodiaq combinado WLTP (l/100 km): 5,9-9,2 l/100 km, emisiones de CO<sub>2</sub> (g/km) WLTP: 155-217 g/km, emisiones de CO<sub>2</sub> NEDC: 131-167 g/km. 

En ŠKODA llevamos el ciclismo en nuestro ADN, porque mucho antes de hacer coches empezamos haciendo bicicletas. El ciclismo es nuestra piedra angular, nuestra esencia y todo lo que creamos lo hacemos pensando en gente como tú, que ama este deporte tanto como nosotros. Por eso nuestros vehículos están pensados para que puedas practicarlo allí donde decidas ir.

**ŠKODA** We **Love** Cycling Únete en [WELOVECYCLING.ES](https://www.welovecycling.es)



Visita [skoda.es](https://www.skoda.es)



**Pruebas en carretera contra el reloj:**

<b>CATEGORÍAS</b>	<b>FORMA DE PARTICIPACIÓN</b>	<b>NÚMERO MÁXIMO DE CORREDORES</b>
Elite UCI + Elite	<ul style="list-style-type: none"> <li>- Equipos UCI WorldTeam</li> <li>- Equipos Continentales Profesionales UCI</li> <li>- Equipos Continentales UCI</li> <li>- Corredores españoles en equipos UCI extranjeros</li> <li>- Corredores españoles pertenecientes a equipos UCI de cualquier especialidad.</li> <li>- Corredores dentro del grupo de seguimiento de la Selección Nacional, autorizados y con indicación expresa por parte de la Dirección Técnica y del Equipo Técnico de la RFEC, de otras especialidades.</li> </ul>	Sin limitación
	<ul style="list-style-type: none"> <li>- Equipos de Club RFEC Elites (19 primeros equipos Elite del Ranking RFEC a 10 días anteriores a la celebración del campeonato)</li> </ul>	2 corredores por equipo
	<ul style="list-style-type: none"> <li>- Corredores Elites Ranking individual Elite de la RFEC a 10 días anteriores a la celebración del campeonato.</li> </ul>	Los corredores clasificados entre los 50 primeros del ranking RFEC del año en curso (en el caso de participación conjunta con Elite UCI pasará de 50 a 30) y no pertenecientes a los 19 equipos anteriores, por orden de Ranking
Sub-23	Selecciones Autonómicas	3 corredores por selección
Mujeres Elite Mujeres Sub23	<ul style="list-style-type: none"> <li>- Equipos femeninos UCI</li> <li>- Equipos/clubs femeninos registrados en la RFEC</li> <li>- Independientes.</li> </ul>	Sin limitación

Se investirá al primer clasificado en cada una de las pruebas con el maillot de campeón de España y se entregarán medallas y diploma al primer, segundo y tercer clasificado.

En la prueba conjunta de Elite UCI + Elite habrá dos pódiums (Elite UCI y Elites).

En la prueba de Mujeres elite/sub 23, subirán al podio las tres primeras clasificadas de la prueba, portando el maillot de campeona de España la primera clasificada.

Así mismo, habrá podio para las tres primeras clasificadas con licencia sub23, se la impondrá el maillot de campeona de España Sub-23 a la primera clasificada y medalla a la segunda y tercera clasificada.

Si las tres primeras clasificadas de la prueba absoluta son sub-23, se suprimirá la ceremonia protocolaria de sub-23 y será declarada Campeona de España élite absoluta.

**II-E.2.- Preinscripciones**

Los equipos UCI y equipos de club Elite, (hombres y mujeres) deberán cumplimentar los formularios de preinscripción con los datos de sus corredores, enviándolos a la RFEC, hasta las 15:00 del viernes de la semana anterior a la prueba.

Para las categorías élite/sub23 (H y M) no pertenecientes a equipos de club, sub23 hombres, deberán preinscribirse a través de la página web de la RFEC, hasta las 15:00 del viernes de la semana anterior a la prueba.

Los corredores sub 23 que formen parte de un Equipo UCI WorldTeam no pueden participar en la prueba en línea y contra el reloj individual de carretera del Campeonato de España para sub 23.

Además de los corredores, todo el personal oficial y técnico de las selecciones autonómicas, equipos UCI y equipos de club, deberán preinscribirse en el correspondiente formulario de preinscripción, con su número de licencia, para poder realizar sus funciones en el transcurso de las pruebas (directores, médicos, mecánicos, etc.)

La confirmación de preinscripciones, verificación de licencias y entrega de dorsales y placa se realizará en la oficina permanente

# Conoce a la reina de la carretera

---



¡Descubre todo  
sobre la  
Helium SLX Disc!

Escanea el código  
QR y continúa leyendo



**RIDLEY**

 [magazine.ridley-bikes.com](http://magazine.ridley-bikes.com)

del campeonato, según el programa de competiciones.

#### **II-E.4.- Reuniones Oficiales**

El jurado técnico de los campeonatos, los responsables de la organización y los miembros de las Comisiones Técnicas de la RFEC celebrarán reuniones con los responsables técnicos de las selecciones autonómicas y los directores de los Equipos, antes de las competiciones, en la oficina permanente.

Todos los responsables técnicos de las selecciones autonómicas y los directores de los Equipos, deben asistir a las correspondientes reuniones oficiales, donde se completarán las instrucciones técnicas de las pruebas.

Los miembros de las Comisiones Técnicas de la RFEC, resolverán los problemas técnicos que puedan surgir.

#### **II-E.5.- Instrucciones Técnicas Especiales**

##### **a) Pruebas en línea:**

- El orden de vehículos para las categorías **sub-23 hombres**, se determinará en función del primer clasificado de cada selección autonómica en cada una de las clasificaciones de las pruebas en línea del campeonato del año anterior, el resto por sorteo.
- Todas las selecciones que presenten en la salida hasta 10 corredores/as podrán disponer de un vehículo de equipo en carrera. Las selecciones que presenten en la salida más de 10 corredores/as podrán disponer de un segundo vehículo de equipo en carrera. En cualquier caso, será de aplicación el artículo 2.2.035.

El orden de vehículos para la prueba de los equipos **Elite UCI + Elite y Mujeres Elite/sub23**, se determinará mediante sorteo separado:

- Los equipos presentes con un mínimo de 4 corredores inscritos,
- Resto de equipos inscritos no presentes en la reunión.
- En el caso de participación conjunta de Elite de club con Elite UCI tendrán prioridad los equipos Elite UCI con respecto a los equipos elite.
- Los equipos que presenten en la salida más de 10 corredores podrán disponer de un segundo vehículo de equipo en carrera. En cualquier caso, será de aplicación el artículo 2.2.035.
- Vehículos de equipos/club mujeres con menos de 4 corredoras, estos equipos deberán agruparse de 2 en 2 en un solo vehículo, hasta que las estructuras de 4 corredoras alcancen los 25 vehículos.

##### **b) Pruebas contra el reloj:**

El orden de salida para **sub-23 hombres**, se determinará por orden inverso a la clasificación del primer corredor de cada selección en la prueba contra el reloj de los campeonatos del año anterior.

El orden de salida para la categoría elite UCI, **elite de club y fémica elite/sub23**, será establecido por el Jurado Técnico de los Campeonatos, de acuerdo con las Comisiones Técnicas de la RFEC.

#### **II-E.6 Ayuda a la participación en los Campeonatos de España**

La subvención que recibirá cada Federación será la que se apruebe en los Presupuestos de la RFEC para el año en curso.

### **DISPOSICIONES TÉCNICAS ADICIONALES**

#### **I-D.2.1 - Normas relativas al desarrollo de la ceremonia protocolaria**

El corredor deberá presentarse a la ceremonia con el maillot con el que ha competido o si se lo cambia por aseo o deterioro, con

uno idéntico. No se admitirá que un corredor que ha participado como selección se presente a la ceremonia con un maillot de club / equipo o viceversa.

Por analogía al título IX campeonatos del mundo, los corredores se presentarán en ropa de carrera, vestidos con sus maillots de selección autonómica o equipo, sin gorra, cintas o gafas y todo ello hasta el momento en que abandonen el recinto previsto para la ceremonia protocolaria.

No se admitirá que el corredor porte banderas, pancartas o elementos parecidos que impidan el correcto desarrollo de la ceremonia.

Durante el transcurso de la ceremonia protocolaria se prohíbe terminantemente que recoja del público cualquiera de los elementos antes citados.

Un campeón de España podrá vestir el maillot que le identifica como titular y llevar la publicidad reglamentaria del patrocinador o patrocinadores principales, como muy pronto el día siguiente al que se le haya entregado.

Toda infracción a las anteriores disposiciones será sancionada con multa de 200 a 1.000 euros.

La multa podrá ser aumentada dependiendo del beneficio obtenido por la infracción.

### ***Disposiciones Generales para Elite y Sub23 (Hombres y Mujeres)***

En las pruebas del calendario RFEC la utilización de radio u otros medios de comunicación a distancia para o con los corredores élite y sub23, exclusivamente, así como la posesión de cualquier equipamiento válido para este fin durante una prueba están permitidos.

## COMITÉ

### COMITÉ EJECUTIVO Y ORGANIZADOR

Sr. D. Rafael Coca	<b>Competiciones y Desarrollo RFEC</b>
Sr. D. Carlos Rueda	<b>Responsable Técnico</b>
Sr. D. Alejandro Martín	<b>Secretario General RFEC</b>
Sr. D. Manuel Rodríguez	<b>Presidente FAC</b>
Sr. D. Diego Jesús Guerrero	<b>Secretario FAC</b>

### COMITÉ DE HONOR

Ilmo. Sr. D. José Luis López Cerrón	<b>Presidente RFEC</b>
Ilmo. Sr. D. Francisco Reyes Martínez	<b>Presidente de la Diputación Provincial de Jaén</b>
Ilmo. Sr. D. Antonio José Rodríguez Viñas	<b>Alcalde Cazorla</b>
Ilmo. Sr. D. Daniel Sánchez Cruz	<b>Alcalde La Iruela</b>
Ilma. Sra. Dña. Antonia Olivares Martínez	<b>Alcaldesa Úbeda</b>
Ilmo. Sra. Dña. María Dolores Marín Torres	<b>Alcaldesa Baeza</b>

### COMITÉ TÉCNICO

#### DIRECTOR TÉCNICO

Sr. D. Cristóbal Sánchez	<b>Director Técnico RFEC</b>
--------------------------	------------------------------

#### SELECCIONADORES

Sr. D. Pascual Momparler	<b>Seleccionador Nacional RFEC</b>
Sra. Dña. Gema Pascual	<b>Seleccionadora Nacional RFEC</b>
Sr. D. Ramón González	<b>Seleccionador Nacional RFEC</b>

#### SERVICIOS MÉDICOS DE CARRERA

Sr. D. Juan José Solís	<b>Doctor</b>
Sra. Dña. Belén Villaverde	<b>Doctora</b>
Sr. D. Cesáreo López	<b>Doctor Covid</b>

#### ASISTENCIA MÉDICA

Ambulancias M.Pasquau	<b>Ambulancias</b>
-----------------------	--------------------

#### COORDINADOR DE PUBLICIDAD

Sr. D. Rubén Madrigal	<b>Responsable Material RFEC</b>
-----------------------	----------------------------------

#### SECRETARÍA GENERAL

Sr. D. Alejandro Martín	<b>Secretario General RFEC</b>
-------------------------	--------------------------------

#### PROTOCOLO Y PODIO

Sr. D. Alejandro Martín	<b>Secretario General RFEC</b>
Sr. D. Jesús Fuentes	<b>Comunicación y Marketing RFEC</b>



Es importante  
contar con un  
servicio que va  
sobre **ruedas**

Patrocinador Logístico Oficial  
**Campeonato de España de Carretera**

<b>PERSONAL</b>	
<b>COMUNICACIÓN Y MARKETING</b>	
Sra. Dña. Estela Horcajo	<b>Directora Comunicación y Marketing RFEC</b>
Sr. D. Jaime Bonnail	<b>Comunicación y Marketing RFEC</b>
Sr. D. Carlos Faba	<b>Comunicación y Marketing RFEC</b>
<b>FOTÓGRAFO OFICIAL</b>	
Sr. D. Luis Ángel Gómez	<b>Photo Gómez Sport</b>
<b>INFORMACIÓN EN CARRERA</b>	
Sra. Dña. Mónica Guajardo	<b>Radio Vuelta</b>
<b>LOCUTOR OFICIAL</b>	
Sr. D. Juan Mari Guajardo	<b>Locutor</b>
<b>INFORMÁTICA Y GESTIÓN DE CLASIFICACIONES</b>	
Sr. D. Ernesto Domenech	<b>Edosof</b>
<b>COMUNICACIONES</b>	
Sr. D. Carmelo Asencio	<b>Deporinter</b>
<b>ASISTENCIA NEUTRA</b>	
Sr. D. Julio Gallego	<b>Macario Shimano</b>
<b>MOTOS SEGURIDAD PRIVADA</b>	
Sr. D. Constantino Suárez	<b>Moto Vuelta</b>
<b>UNIDAD MÓVIL Y SEGURIDAD VIAL</b>	
Capitán Sr. D. Antonio Luis Muñoz	<b>Jefe Unidad Móvil y Seguridad Vial</b>
<b>COLEGIO DE COMISARIOS</b>	
Sr. D. Juan Martín	<b>Presidente</b>
Sr. D. Pedro García	<b>Adjunto</b>
Sr. D. Miguel Vargas	<b>Adjunto</b>
Sr. D. Antonio Torrús	<b>Cronometrador</b>
Sr. D. Miguel Ángel Cabrera	<b>Adjunto Cronometrador</b>
Sr. D. Rogelio Buceta	<b>Juez de Llegada</b>
Sr. D. Juan Antonio Aragonés	<b>Comisario Moto</b>
Sr. D. Marcos Lara	<b>Comisario Moto</b>
<b>SECRETARÍA GENERAL Y OFICINA PERMANENTE</b>	

Hospital de Santiago  
Avda. Cristo Rey, 2  
23400 Úbeda

**FECHA** **SALIDA** **LLEGADA**

**Viernes 21 agosto 2020** **Cazorla** **La Iruela**

**SALIDA REAL**

**9:00 h.**

**CONCENTRACIÓN** **LLAMADA A LOS CORREDORES**

**De 8:15 a 8:50 h.** **8:55 h.**

**INTERVALO**

**1'**

**KILÓMETROS TOTALES**

**26,32 Kms**

ALTITUD	DISTANCIA EN KM			PROVINCIA / ISLA	LOCALIDAD (terminos urbanos)	RECORRIDO INDICANDO PUNTO KILOMÉTRICO, LUGAR DE INTERÉS O COORDENADA	CTRA/CAMINO/SEÑALA/PISTA	Hora salida: 9:00:00			Hora salida: 9:29:00		
	Parc	Tot	Falta					HORARIO PASO 1ª corredora - V km/h			HORARIO PASO última corredora - V km/h		
								42,00	44,00	46,00	42,00	44,00	46,00
761	-	-	26,32	Jaén	Cazorla	SALIDA. Recinto ferial. Avda. Cronista Lorenzo Polaino (Cazorla)	Núcleo urbano	9:00:00	9:00:00	9:00:00	9:29:00	9:29:00	9:29:00
761	0,04	0,04	26,28	Jaén	Cazorla	Curva izquierda en Calle de Río Cerezuelo	Núcleo urbano	9:00:03	9:00:03	9:00:03	9:29:03	9:29:03	9:29:03
770	0,14	0,18	26,14	Jaén	Cazorla	Curva izquierda en Calle Cruz de Orea	Núcleo urbano	9:00:15	9:00:15	9:00:14	9:29:15	9:29:15	9:29:14
736	0,25	0,43	25,89	Jaén	Cazorla	Curva izquierda en Avda. del Guadalquivir; A-319	Núcleo urbano	9:00:37	9:00:35	9:00:34	9:29:37	9:29:35	9:29:34
711	0,46	0,89	25,43	Jaén		Curva derecha Carretera de Peal de Becerro a Hornos por Cazorla, A-319	A-319	9:01:16	9:01:13	9:01:10	9:30:16	9:30:13	9:30:10
739	0,82	1,71	24,61	Jaén		Continúa en Carretera de Peal de Becerro a Hornos por Cazorla, A-319	A-319	9:02:27	9:02:20	9:02:14	9:31:27	9:31:20	9:31:14
765	0,49	2,20	24,12	Jaén		Continúa en Carretera de Peal de Becerro a Hornos por Cazorla, A-319	A-319	9:03:09	9:03:00	9:02:52	9:32:09	9:32:00	9:31:52
742	1,00	3,20	23,12	Jaén		Continúa en Carretera de Peal de Becerro a Hornos por Cazorla, A-319	A-319	9:04:34	9:04:22	9:04:10	9:33:34	9:33:22	9:33:10
647	3,56	6,76	19,56	Jaén		Continúa en Carretera de Peal de Becerro a Hornos por Cazorla, A-319	A-319	9:09:39	9:09:13	9:08:49	9:38:39	9:38:13	9:37:49
571	3,92	10,68	15,64	Jaén		Continúa en Carretera de Peal de Becerro a Hornos por Cazorla, A-319	A-319	9:15:15	9:14:34	9:13:56	9:44:15	9:43:34	9:42:56
570	0,22	10,90	15,42	Jaén		Curva izquierda en Carretera de Peal de Becerro a Hornos por Cazorla	A-319	9:15:34	9:14:52	9:14:13	9:44:34	9:43:52	9:43:13
567	0,06	10,96	15,36	Jaén	Peal de Becerro	PEAL DE BECERRO	Núcleo urbano	9:15:39	9:14:57	9:14:18	9:44:39	9:43:57	9:43:18
564	0,29	11,25	15,07	Jaén	Peal de Becerro	Continúa por Avenida de Andalucía	Núcleo urbano	9:16:04	9:15:20	9:14:40	9:45:04	9:44:20	9:43:40
554	0,66	11,91	14,41	Jaén	Peal de Becerro	Continúa por Avenida de Andalucía	Núcleo urbano	9:17:01	9:16:14	9:15:32	9:46:01	9:45:14	9:44:32
549	0,53	12,44	13,88	Jaén	Peal de Becerro	Continúa en Plaza del Ayuntamiento	Núcleo urbano	9:17:46	9:16:58	9:16:14	9:46:46	9:45:58	9:45:14
549	0,01	12,45	13,87	Jaén	Peal de Becerro	Cambio de sentido 180º en Plaza del Ayuntamiento	Núcleo urbano	9:17:47	9:16:59	9:16:14	9:46:47	9:45:59	9:45:14
548	0,01	12,46	13,86	Jaén	Peal de Becerro	Continúa en Plaza del Ayuntamiento	Núcleo urbano	9:17:48	9:16:59	9:16:15	9:46:48	9:45:59	9:45:15
548	0,05	12,51	13,81	Jaén	Peal de Becerro	Continúa en Avenida de Andalucía	Núcleo urbano	9:17:52	9:17:04	9:16:19	9:46:52	9:46:04	9:45:19
554	0,54	13,05	13,27	Jaén	Peal de Becerro	Continúa en Avenida de Andalucía	Núcleo urbano	9:18:39	9:17:48	9:17:01	9:47:39	9:46:48	9:46:01
570	0,98	14,03	12,29	Jaén		Curva derecha en Carretera de Peal de Becerro a Hornos por Cazorla, A-319	A-319	9:20:03	9:19:08	9:18:18	9:49:03	9:48:08	9:47:18
571	0,12	14,15	12,17	Jaén		Continúa en Carretera de Peal de Becerro a Hornos por Cazorla, A-319	A-319	9:20:13	9:19:18	9:18:27	9:49:13	9:48:18	9:47:27
623	2,74	16,89	9,43	Jaén		Continúa en Carretera de Peal de Becerro a Hornos por Cazorla, A-319	A-319	9:24:08	9:23:02	9:22:02	9:53:08	9:52:02	9:51:02
656	1,56	18,45	7,87	Jaén		Continúa en Carretera de Peal de Becerro a Hornos por Cazorla, A-319	A-319	9:26:21	9:25:10	9:24:04	9:55:21	9:54:10	9:53:04
658	2,00	20,45	5,87	Jaén		Continúa en Carretera de Peal de Becerro a Hornos por Cazorla, A-319	A-319	9:29:13	9:27:53	9:26:40	9:58:13	9:56:53	9:55:40
766	2,14	22,59	3,73	Jaén		Continúa en Carretera de Peal de Becerro a Hornos por Cazorla, A-319	A-319	9:32:16	9:30:48	9:29:28	10:01:16	9:59:48	9:58:28
710	1,35	23,94	2,38	Jaén	Cazorla	CAZORLA	Núcleo urbano	9:34:12	9:32:39	9:31:14	10:03:12	10:01:39	10:00:14
711	0,13	24,07	2,25	Jaén	Cazorla	Curva izquierda Carretera de Peal de Becerro a Hornos por Cazorla, A-319	Núcleo urbano	9:34:23	9:32:49	9:31:24	10:03:23	10:01:49	10:00:24
736	0,46	24,53	1,79	Jaén	Cazorla	Curva derecha en Calle Cruz de Orea	Núcleo urbano	9:35:03	9:33:27	9:32:00	10:04:03	10:02:27	10:01:00
774	0,56	25,09	1,23	Jaén	Cazorla	Curva izquierda en Calle San Francisco	Núcleo urbano	9:35:51	9:34:13	9:32:44	10:04:51	10:03:13	10:01:44
795	0,12	25,21	1,11	Jaén	Cazorla	Curva izquierda en Calle Nubla	Núcleo urbano	9:36:01	9:34:23	9:32:53	10:05:01	10:03:23	10:01:53
800	0,05	25,26	1,06	Jaén	Cazorla	Curva derecha en Calle Nubla	Núcleo urbano	9:36:05	9:34:27	9:32:57	10:05:05	10:03:27	10:01:57
802	0,02	25,28	1,04	Jaén	Cazorla	Continúa en Plaza de la Corredera	Núcleo urbano	9:36:07	9:34:28	9:32:58	10:05:07	10:03:28	10:01:58
809	0,13	25,41	0,91	Jaén	Cazorla	Continúa en Calle Carmen	Núcleo urbano	9:36:18	9:34:39	9:33:09	10:05:18	10:03:39	10:02:09
832	0,18	25,59	0,73	Jaén	Cazorla	Continúa en Calle San Juan	Núcleo urbano	9:36:33	9:34:54	9:33:23	10:05:33	10:03:54	10:02:23
844	0,12	25,71	0,61	Jaén	Cazorla	Continúa en Calle Posteles	Núcleo urbano	9:36:44	9:35:04	9:33:32	10:05:44	10:04:04	10:02:32
847	0,47	26,18	0,14	Jaén	Cazorla	Continúa en Camino de la Iruela	Núcleo urbano	9:37:24	9:35:42	9:34:09	10:06:24	10:04:42	10:03:09
920	0,09	26,27	0,05	Jaén	Cazorla	Gira levemente a la derecha en Carretera de la Iruela	Núcleo urbano	9:37:32	9:35:49	9:34:16	10:06:32	10:04:49	10:03:16
922	0,05	26,32	-	Jaén	La Iruela	META. Avenida de Andalucía	Núcleo urbano	9:37:36	9:35:53	9:34:20	10:06:36	10:04:53	10:03:20



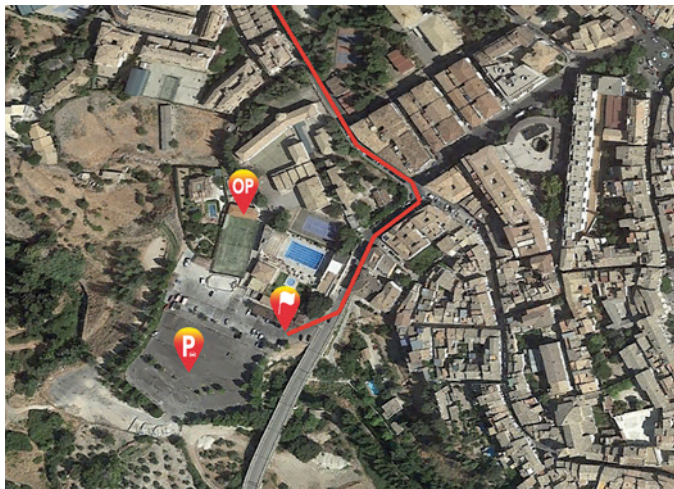
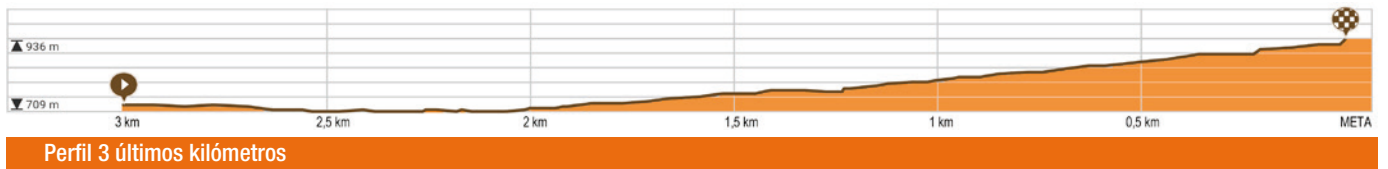
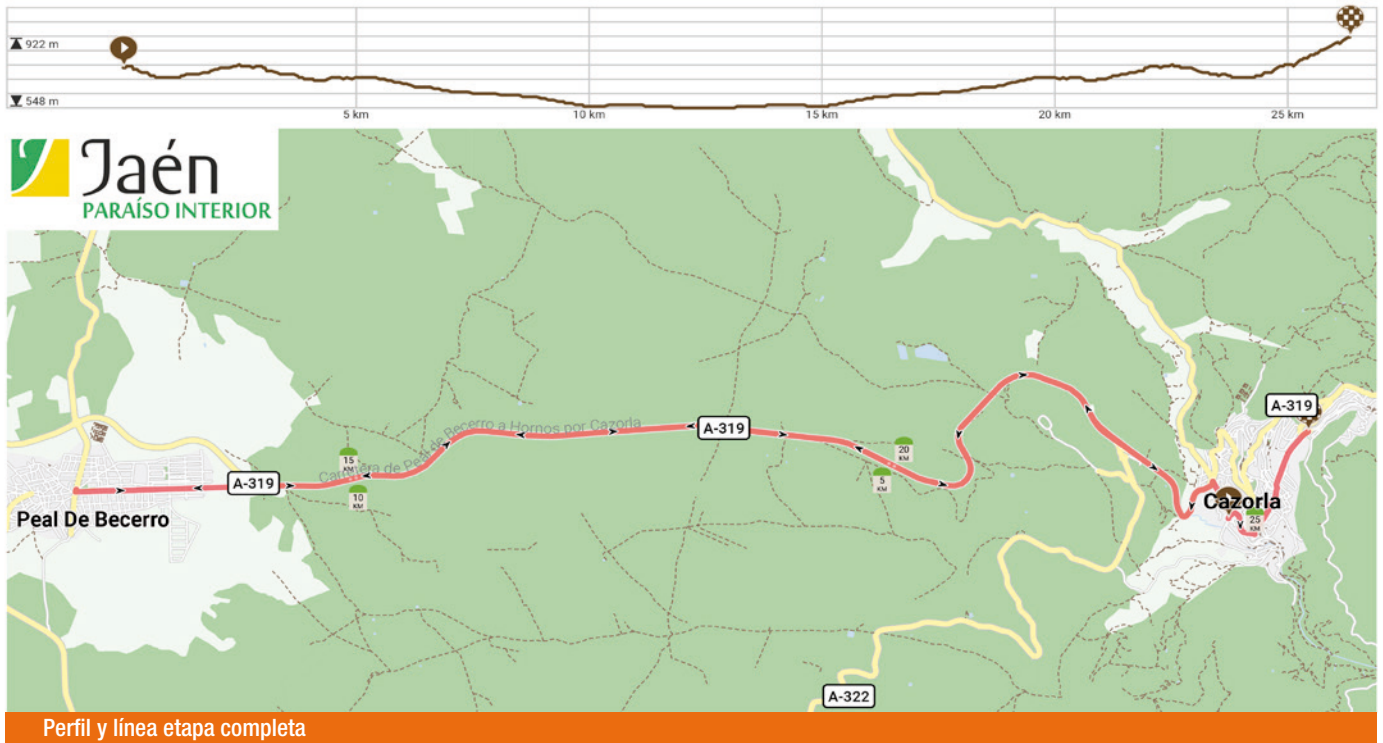

PLANO URBANO SALIDA CAZORLA

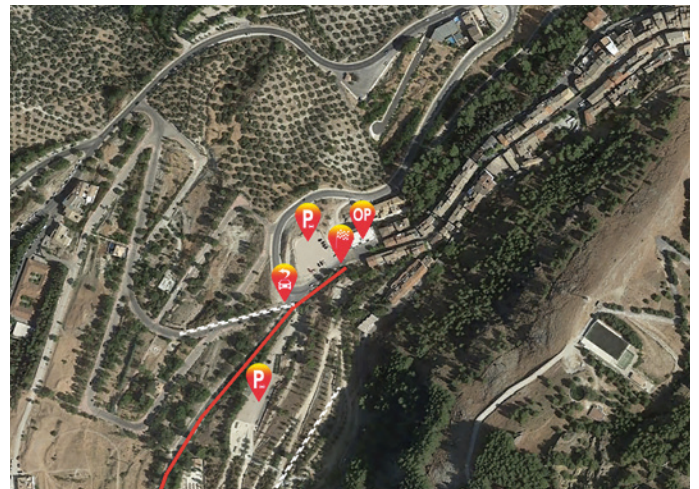

PLANO URBANO LLEGADA LA IRUELA



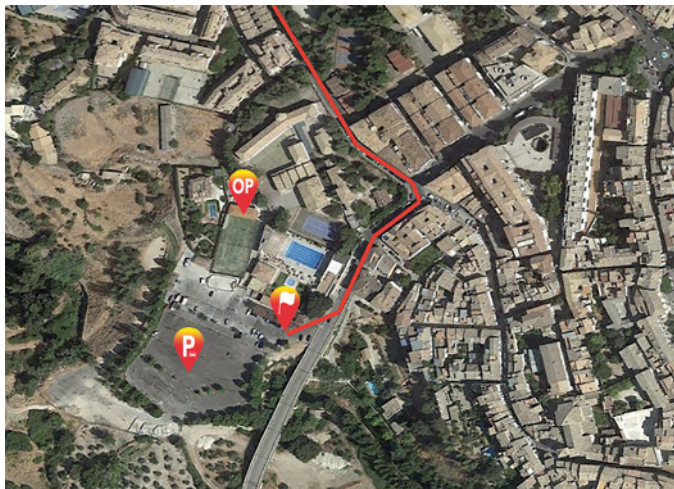
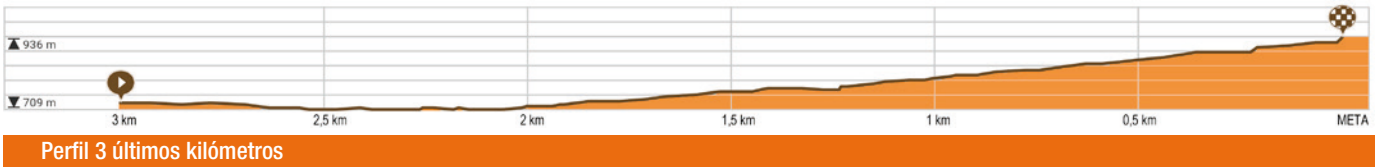
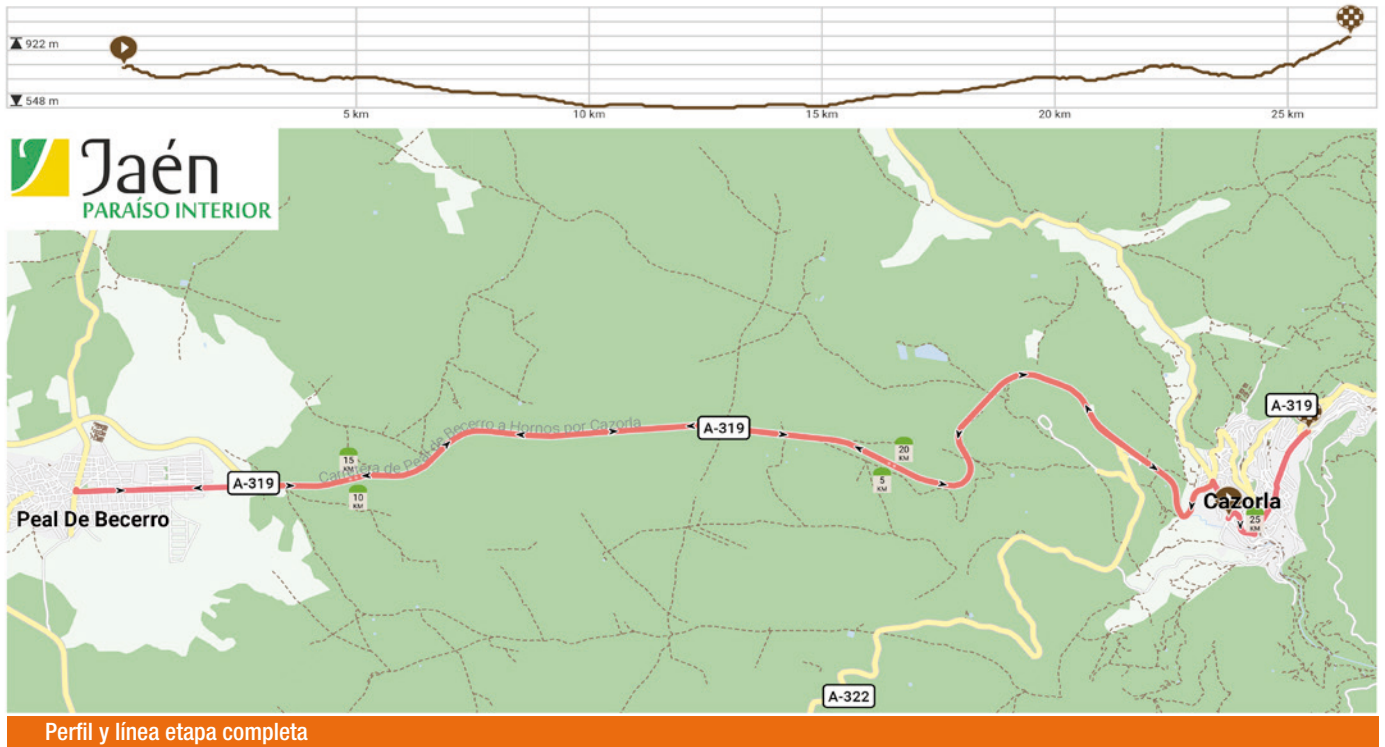

**PLANO URBANO SALIDA CAZORLA**

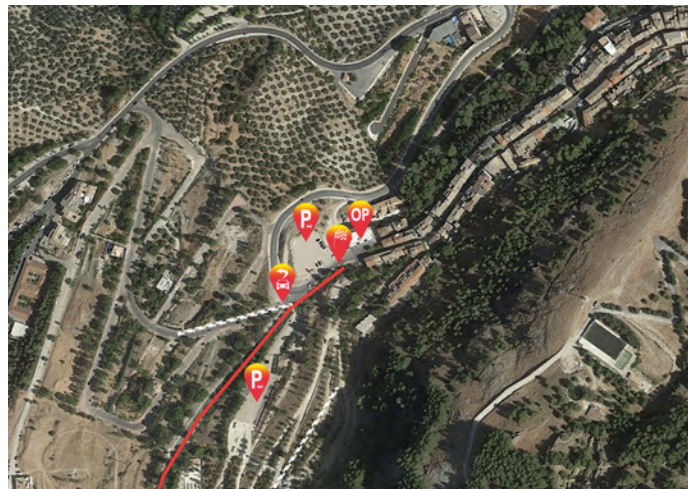

**PLANO URBANO LLEGADA LA IRUELA**



773	4,97	41,59	3,79	Jaén		Continúa en Carretera de Jódar a Cazorla, A-322	A-322	12:56:43	12:54:15	12:51:59	13:29:43	13:27:15	13:24:59
758	0,31	41,90	3,48	Jaén		Rotonda en Carretera de Jódar a Cazorla, A-322, continúa recto	A-322	12:57:08	12:54:39	12:52:22	13:30:08	13:27:39	13:25:22
750	0,13	42,03	3,35	Jaén		Curva derecha en Carretera de Jódar a Cazorla, A-319 (doble sentido, precaución)	A-319	12:57:19	12:54:49	12:52:32	13:30:19	13:27:49	13:25:32
<b>741</b>	<b>0,02</b>	<b>42,05</b>	<b>3,33</b>	<b>Jaén</b>	<b>Cazorla</b>	<b>CAZORLA</b>	<b>Núcleo urbano</b>	<b>12:57:20</b>	<b>12:54:51</b>	<b>12:52:34</b>	<b>13:30:20</b>	<b>13:27:51</b>	<b>13:25:34</b>
711	1,05	43,10	2,28	Jaén	Cazorla	Curva izquierda Carretera de Peal de Becerro a Hornos por Cazorla, A-319	Núcleo urbano	12:58:46	12:56:13	12:53:52	13:31:46	13:29:13	13:26:52
736	0,46	43,56	1,82	Jaén	Cazorla	Curva derecha en Calle Cruz de Orea	Núcleo urbano	12:59:24	12:56:49	12:54:27	13:32:24	13:29:49	13:27:27
774	0,54	44,10	1,28	Jaén	Cazorla	Curva izquierda en Calle San Francisco	Núcleo urbano	13:00:08	12:57:31	12:55:08	13:33:08	13:30:31	13:28:08
795	0,14	44,24	1,14	Jaén	Cazorla	Curva izquierda en Calle Nubla	Núcleo urbano	13:00:20	12:57:42	12:55:18	13:33:20	13:30:42	13:28:18
800	0,06	44,30	1,08	Jaén	Cazorla	Curva derecha en Calle Nubla	Núcleo urbano	13:00:25	12:57:47	12:55:22	13:33:25	13:30:47	13:28:22
802	0,02	44,32	1,06	Jaén	Cazorla	Continúa en Plaza de la Corredera	Núcleo urbano	13:00:26	12:57:49	12:55:24	13:33:26	13:30:49	13:28:24
809	0,05	44,37	1,01	Jaén	Cazorla	Continúa en Calle Carmen	Núcleo urbano	13:00:30	12:57:52	12:55:28	13:33:30	13:30:52	13:28:28
832	0,13	44,50	0,88	Jaén	Cazorla	Continúa en Calle San Juan	Núcleo urbano	13:00:41	12:58:03	12:55:37	13:33:41	13:31:03	13:28:37
844	0,21	44,71	0,67	Jaén	Cazorla	Continúa en Calle Posteles	Núcleo urbano	13:00:58	12:58:19	12:55:53	13:33:58	13:31:19	13:28:53
847	0,11	44,82	0,56	Jaén	Cazorla	Continúa en Camino de la Iruela	Núcleo urbano	13:01:07	12:58:28	12:56:02	13:34:07	13:31:28	13:29:02
920	0,51	45,33	0,05	Jaén	Cazorla	Gira levemente a la derecha en Carretera de la Iruela	Núcleo urbano	13:01:49	12:59:08	12:56:40	13:34:49	13:32:08	13:29:40
<b>922</b>	<b>0,05</b>	<b>45,38</b>	<b>-</b>	<b>Jaén</b>	<b>La Iruela</b>	<b>META. Avenida de Andalucía</b>	<b>Núcleo urbano</b>	<b>13:01:53</b>	<b>12:59:11</b>	<b>12:56:43</b>	<b>13:34:53</b>	<b>13:32:11</b>	<b>13:29:43</b>

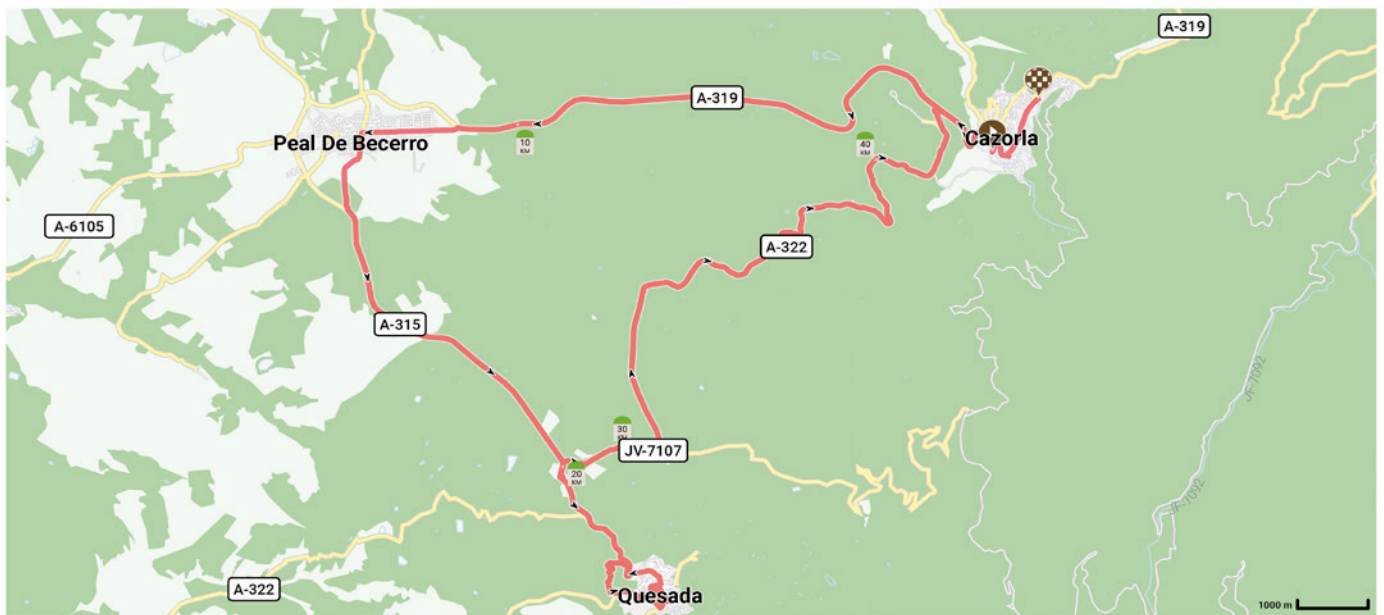
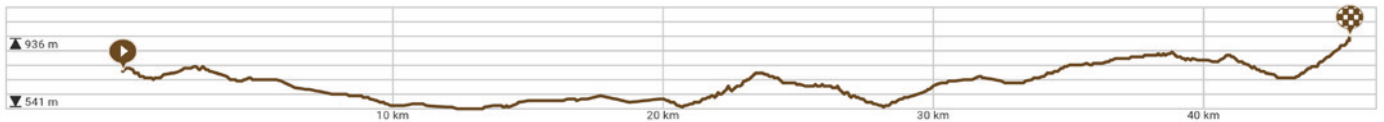

Perfil y línea etapa completa

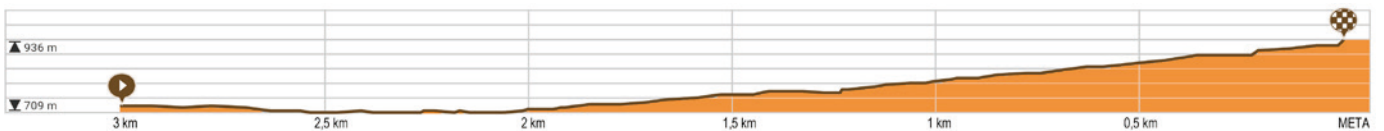

Perfil 3 últimos kilómetros

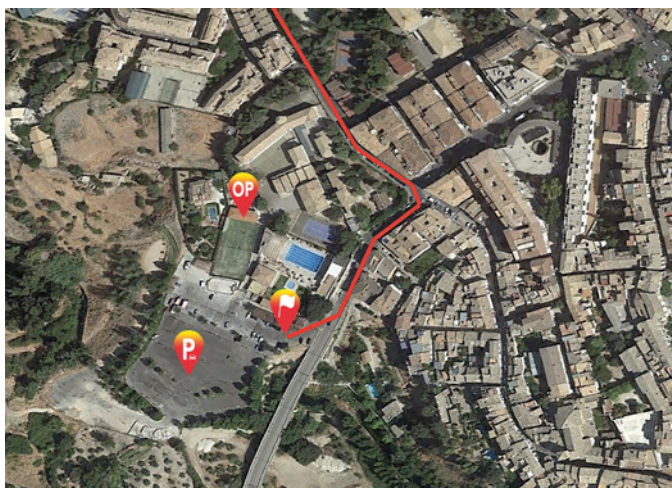

PLANO URBANO SALIDA CAZORLA

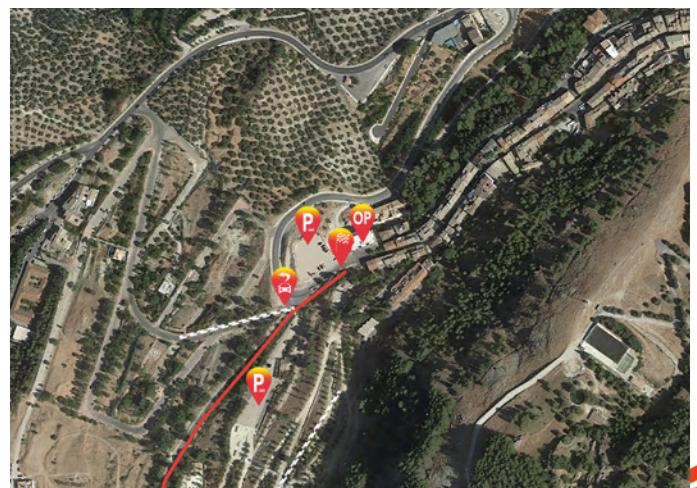

PLANO URBANO LLEGADA LA IRUELA





DESCUBRE

# CLUB VIP

- **Sorteos y premios**
- **Descuentos y ofertas**  
*Viajes, hoteles, restaurantes, ocio y actividades*
- **Artículos deportivos**
- **Tecnología**

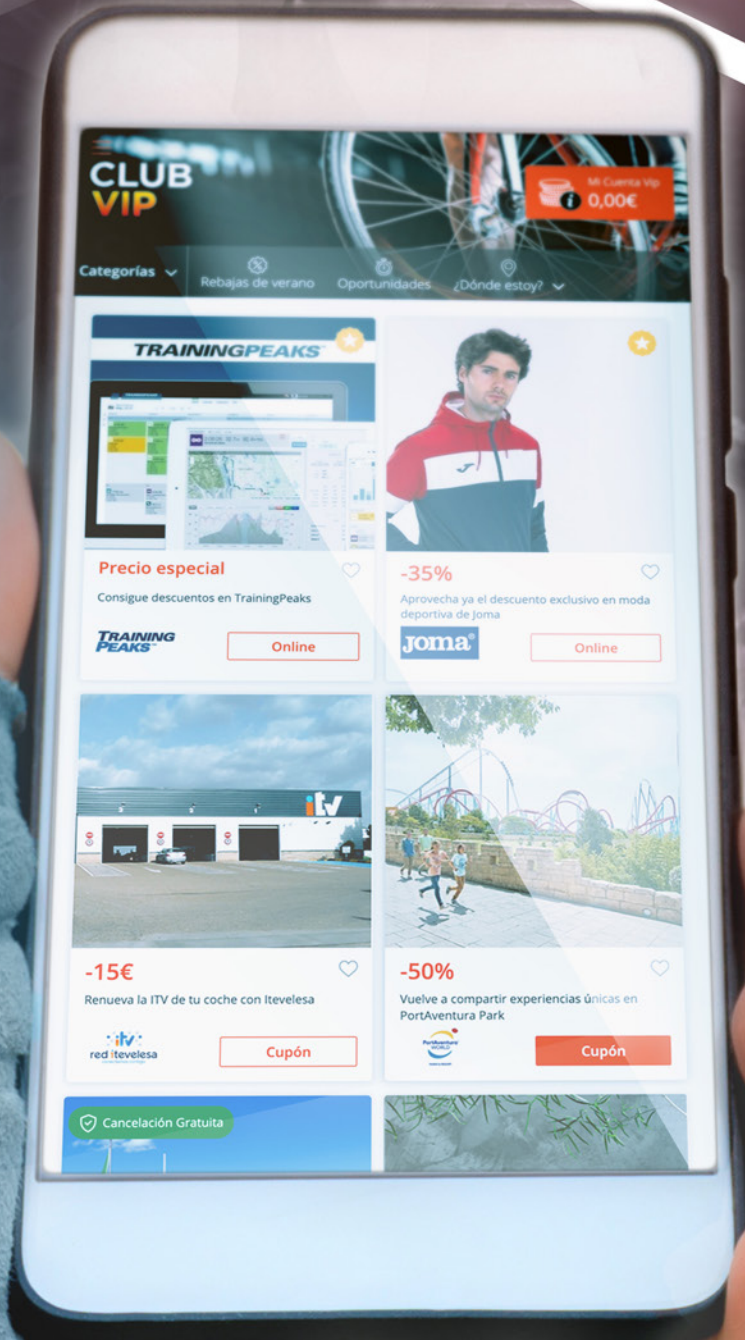

*Con tu licencia  
o carnet ciclista*

**www.clubvipciclista.com**



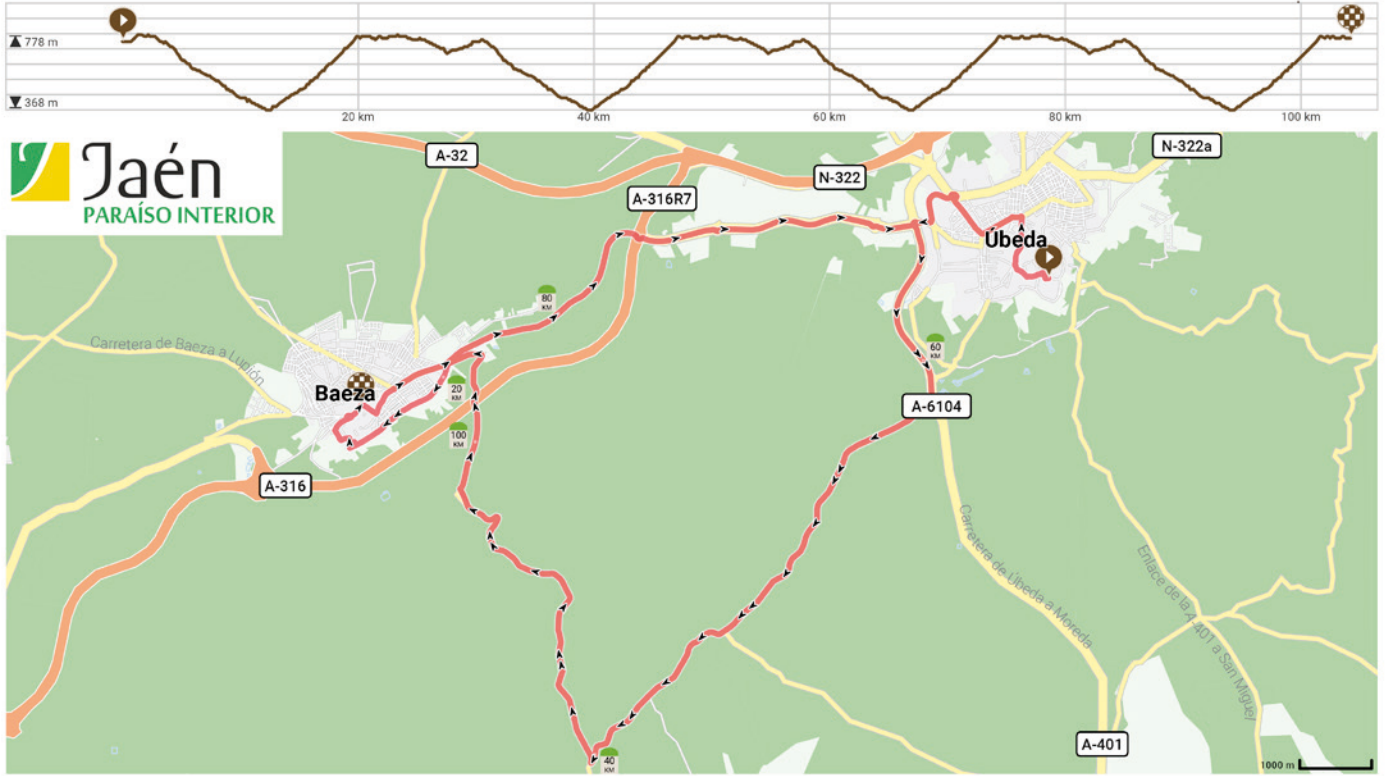

Perfil y línea etapa completa

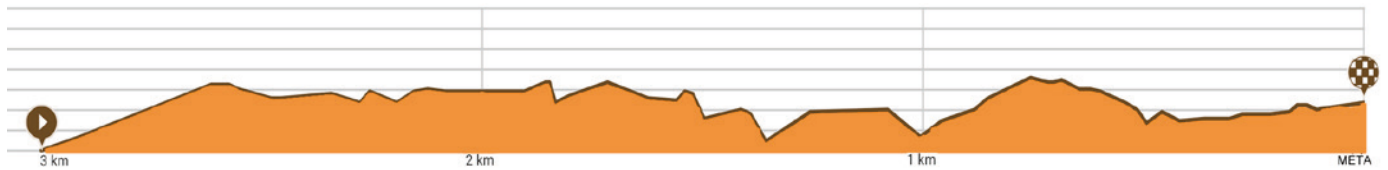

Perfil 3 últimos kilómetros

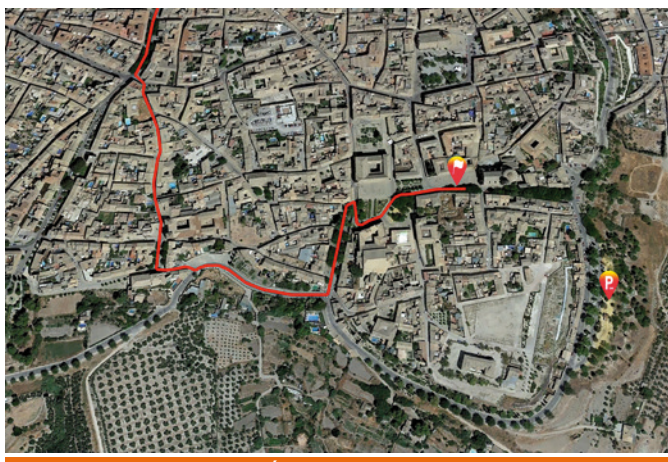

PLANO URBANO SALIDA ÚBEDA

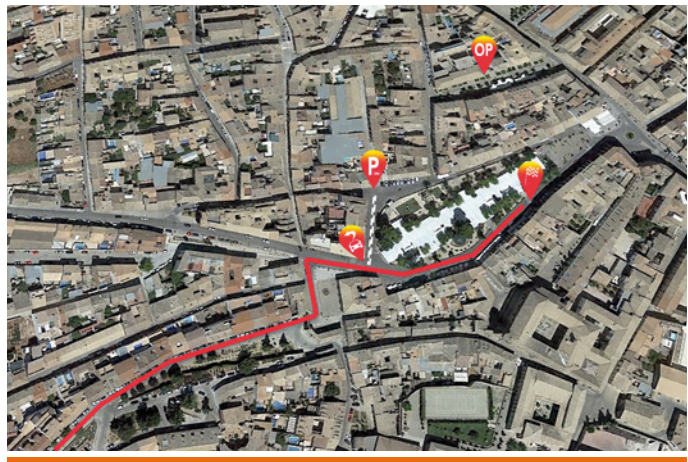

PLANO URBANO LLEGADA BAEZA

<b>FECHA</b>	<b>SALIDA</b>	<b>LLEGADA</b>
Sábado 22 de agosto de 2020	Úbeda	Baeza
<b>CONCENTRACIÓN Y FIRMA</b>	<b>LLAMADA A LOS CORREDORES</b>	
De 15:30 a 16:15 h.	16:25 h.	
<b>SALIDA NEUTRALIZADA</b>	Plaza de Vázquez de Molina	
16:30 h.		
<b>SALIDA REAL</b>	Tras Rotonda en Glorieta A-316, incorporación a Carretera Úbeda - Moreda, A-401	
16:36 h.		
<b>KILÓMETROS TOTALES</b>	<b>DISTANCIA NEUTRALIZACIÓN</b>	
159,07 Kms.	3,4 Kms	

ALTITUD	DISTANCIA EN KM			PROVINCIA/ ISLA	LOCALIDAD (terminos urbanos)	RECORRIDO INDICANDO PUNTO KILOMÉTRICO, LUGAR DE INTERÉS O COORDENADA	CTRA/CAMINO/SEN DA/PISTA	Hora salida:		
								HORARIO DE PASO APROXIMADO (V km/h)		
	Parc	Tot	Falta					34,00	36,00	38,00
		<b>159,07</b>	<b>Jaén</b>	<b>Úbeda</b>	<b>SALIDA. Plaza de Vázquez de Molina</b>	<b>Núcleo urbano</b>	<b>16:30:00</b>	<b>16:30:00</b>	<b>16:30:00</b>	<b>16:30:00</b>



708	1,58	139,09	19,97	Jaén		Continúa en Autovía del Olivar	A-316	20:35:28	20:21:49	20:09:37
744	1,07	140,16	18,90	Jaén		Rotonda en Autovía del Olivar, continúa recto	A-316	20:37:21	20:23:36	20:11:19
739	0,06	140,22	18,84	Jaén		Rotonda en Glorieta A-316, curva derecha, incorpórate a Carretera Úbeda - Moreda	A-401	20:37:27	20:23:42	20:11:24
622	2,46	142,68	16,38	Jaén		Curva derecha en Carretera Úbeda a Jimena	A-6104	20:41:48	20:27:48	20:15:17
615	0,09	142,77	16,29	Jaén		Continúa en Carretera de Úbeda a Jimena	A-6104	20:41:57	20:27:57	20:15:26
368	6,72	149,49	9,57	Jaén		Curva derecha en Carretera A-6102	A-6102	20:53:49	20:39:09	20:26:03
584	4,44	153,93	5,13	Jaén		Continúa en Carretera A-6102	A-6102	21:01:39	20:46:33	20:33:03
<b>767</b>	<b>2,47</b>	<b>156,41</b>	<b>2,66</b>	<b>Jaén</b>	<b>Baeza</b>	<b>BAEZA</b>	<b>Núcleo urbano</b>	<b>21:06:01</b>	<b>20:50:41</b>	<b>20:36:57</b>
767	-	156,41	2,66	Jaén	Baeza	Continúa en Calle Diseminado Las Escuelas	Núcleo urbano	21:06:01	20:50:41	20:36:57
742	0,05	156,46	2,61	Jaén	Baeza	Curva izquierda en Calle Paseo de las Murallas	Núcleo urbano	21:06:06	20:50:46	20:37:02
761	0,75	157,21	1,86	Jaén	Baeza	Continúa en Calle Paseo de las Murallas	Núcleo urbano	21:07:25	20:52:01	20:38:13
768	0,93	158,14	0,93	Jaén	Baeza	Continúa en Paseo del Obispo	Núcleo urbano	21:09:04	20:53:34	20:39:41
766	0,04	158,18	0,89	Jaén	Baeza	Curva derecha en Cuesta San Benito	Núcleo urbano	21:09:08	20:53:38	20:39:45
762	0,13	158,31	0,76	Jaén	Baeza	Curva izquierda en Calle San Pedro	Núcleo urbano	21:09:22	20:53:51	20:39:57
757	0,11	158,42	0,65	Jaén	Baeza	Curva derecha en Calle Al-Bayyasi	Núcleo urbano	21:09:33	20:54:02	20:40:08
758	0,03	158,45	0,62	Jaén	Baeza	Curva derecha en Paseo de Antonio Machado	Núcleo urbano	21:09:37	20:54:05	20:40:11
759	0,35	158,80	0,27	Jaén	Baeza	Curva izquierda en Plaza de los Leones	Núcleo urbano	21:10:14	20:54:40	20:40:44
760	0,02	158,82	0,25	Jaén	Baeza	Curva derecha en Plaza de los Leones	Núcleo urbano	21:10:16	20:54:42	20:40:46
762	0,01	158,83	0,24	Jaén	Baeza	Curva derecha en Avenida Alcalde Eusebio Ortega Molina	Núcleo urbano	21:10:17	20:54:43	20:40:47
765	0,03	158,86	0,21	Jaén	Baeza	Continúa en Paseo Portales Carbonería	Núcleo urbano	21:10:20	20:54:46	20:40:50
769	0,05	158,91	0,16	Jaén	Baeza	Continúa en Paseo Portales Mercaderes	Núcleo urbano	21:10:25	20:54:51	20:40:54
<b>758</b>	<b>0,16</b>	<b>159,07</b>	<b>-</b>	<b>Jaén</b>	<b>Baeza</b>	<b>META. Plaza de España</b>	<b>Núcleo urbano</b>	<b>21:10:42</b>	<b>20:55:07</b>	<b>20:41:09</b>

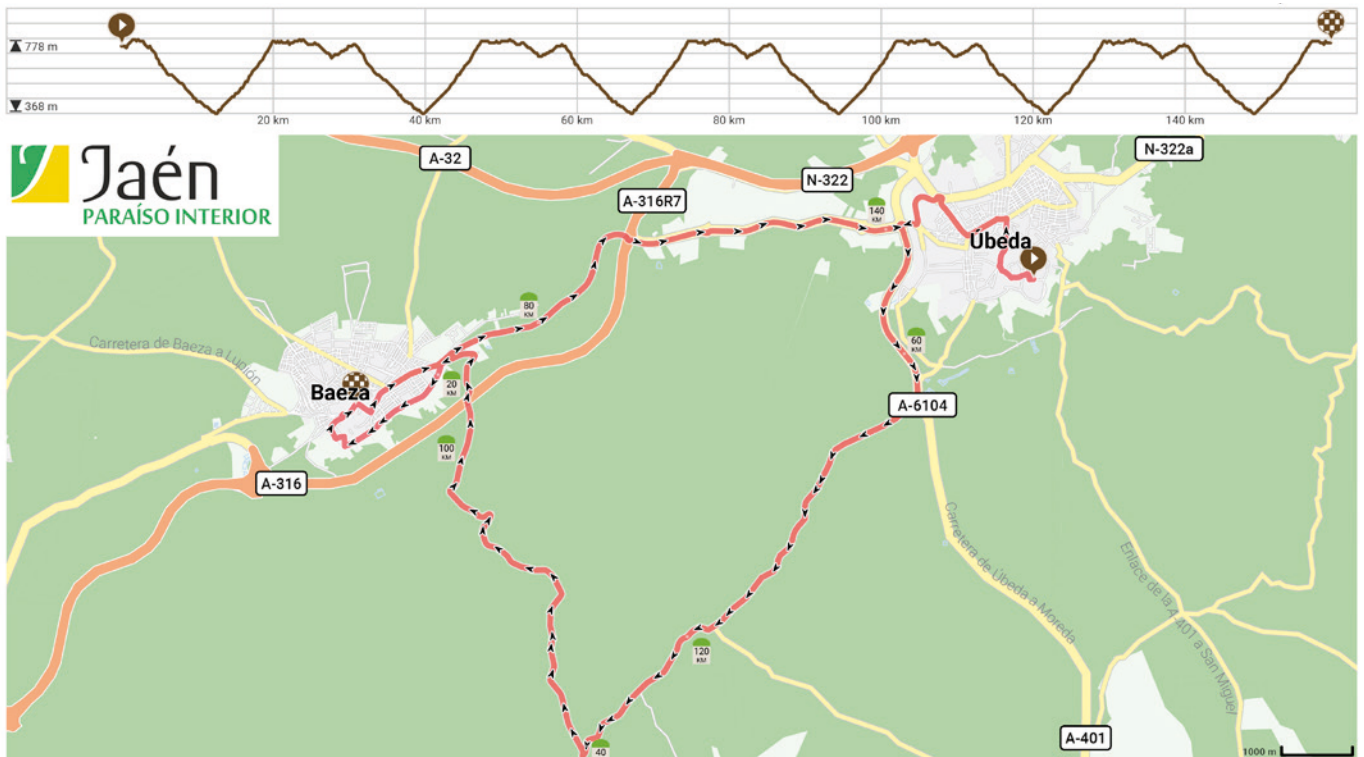

Perfil y línea etapa completa

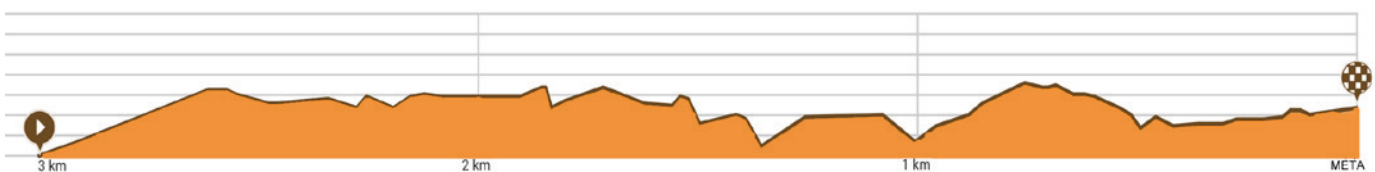

Perfil 3 últimos kilómetros



PLANO URBANO SALIDA ÚBEDA

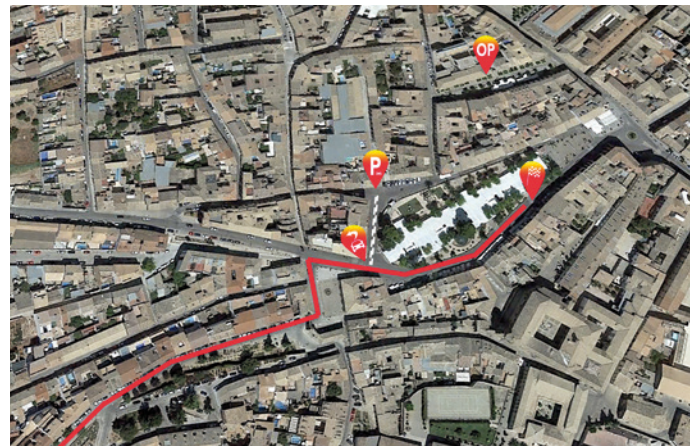

PLANO URBANO LLEGADA BAEZA

**EL CICLISMO  
NUNCA VOLVERÁ  
A SER IGUAL.**

**nd4**<sup>®</sup>



**ND4 CROSS-UP**



**ND4 800 G.**



**ND4 MONODOSIS**



**ND4-LD (LONG DISTANCE)**

**NUEVO!**

**EL "TODO EN 1" DE INFISPORT**

**NUEVO!**



**HIDRATACIÓN**



**ENERGÍA**



**COMPENSACIÓN DEL DAÑO MUSCULAR**









760	0,02	157,60	27,57	Jaén	Baeza	Curva derecha en Plaza de los Leones	Núcleo urbano	13:08:50	12:56:24	12:45:08
762	0,01	157,61	27,56	Jaén	Baeza	Curva derecha en Avenida Alcalde Eusebio Ortega Molina	Núcleo urbano	13:08:51	12:56:25	12:45:09
765	0,03	157,64	27,53	Jaén	Baeza	Continúa en Paseo Portales Carbonería	Núcleo urbano	13:08:54	12:56:27	12:45:12
769	0,05	157,69	27,48	Jaén	Baeza	Continúa en Paseo Portales Mercaderes	Núcleo urbano	13:08:59	12:56:32	12:45:16
<b>758</b>	<b>0,16</b>	<b>157,85</b>	<b>27,32</b>	<b>Jaén</b>	<b>Baeza</b>	<b>PASO POR META</b>	<b>Núcleo urbano</b>	<b>13:09:14</b>	<b>12:56:46</b>	<b>12:45:30</b>
756	0,09	157,94	27,22	Jaén	Baeza	Rotonda en Plaza de España, curva a la derecha	Núcleo urbano	13:09:23	12:56:55	12:45:38
756	0,01	157,95	27,21	Jaén	Baeza	Continúa en Calle Obispo Narváez	Núcleo urbano	13:09:24	12:56:55	12:45:39
769	0,32	158,27	26,89	Jaén	Baeza	Curva izquierda en Calle Carmen	Núcleo urbano	13:09:54	12:57:24	12:46:06
775	0,42	158,37	26,79	Jaén	Baeza	Curva izquierda en Calle Andrés Segovia	Núcleo urbano	13:10:03	12:57:33	12:46:15
772	0,30	158,57	26,59	Jaén	Baeza	Rotonda en Avenida Alcalde Puche Pardo, curva derecha	Núcleo urbano	13:10:22	12:57:51	12:46:32
770	0,93	159,50	25,66	Jaén	Baeza	Curva izquierda en Carretera de Úbeda a Baeza	Núcleo urbano	13:11:51	12:59:15	12:47:51
753	1,80	161,30	23,86	Jaén		Continúa en Carretera de Úbeda a Baeza (Baeza)	Núcleo urbano	13:14:41	13:01:57	12:50:26
697	1,14	162,44	22,72	Jaén		Rotonda Glorieta El Clavijo, continúa recto por A-316	A-316	13:16:29	13:03:40	12:52:03
702	0,03	162,47	22,69	Jaén		Continúa por Autovía del Olivar	A-316	13:16:32	13:03:42	12:52:06
685	1,14	163,61	21,55	Jaén		Rotonda en Autovía del Olivar, continúa recto	A-316	13:18:20	13:05:25	12:53:44
708	1,58	165,19	19,97	Jaén		Continúa en Autovía del Olivar	A-316	13:20:50	13:07:47	12:55:59
744	1,07	166,26	18,90	Jaén		Rotonda en Autovía del Olivar, continúa recto	A-316	13:22:31	13:09:23	12:57:31
739	0,06	166,32	18,84	Jaén		Rotonda en Glorieta A-316, curva derecha, incorpórate a Carretera Úbeda - M	A-401	13:22:37	13:09:29	12:57:36
622	2,46	168,78	16,38	Jaén		Curva derecha en Carretera Úbeda a Jimena	A-6104	13:26:30	13:13:10	13:01:07
615	0,09	168,87	16,29	Jaén		Continúa en Carretera de Úbeda a Jimena	A-6104	13:26:38	13:13:18	13:01:15
368	6,72	175,59	9,57	Jaén		Curva derecha en Carretera A-6102	A-6102	13:37:15	13:23:23	13:10:51
584	4,44	180,03	5,13	Jaén		Continúa en Carretera A-6102	A-6102	13:44:15	13:30:03	13:17:11
<b>767</b>	<b>2,47</b>	<b>182,50</b>	<b>2,66</b>	<b>Jaén</b>	<b>Baeza</b>	<b>BAEZA</b>	<b>Núcleo urbano</b>	<b>13:48:10</b>	<b>13:33:45</b>	<b>13:20:43</b>
767	0,00	182,50	2,66	Jaén	Baeza	Continúa en Calle Diseminado Las Escuelas	Núcleo urbano	13:48:10	13:33:45	13:20:43
742	0,05	182,55	2,61	Jaén	Baeza	Curva izquierda en Calle Paseo de las Murallas	Núcleo urbano	13:48:14	13:33:50	13:20:47
761	0,75	183,30	1,86	Jaén	Baeza	Continúa en Calle Paseo de las Murallas	Núcleo urbano	13:49:25	13:34:57	13:21:52
768	0,93	184,23	0,93	Jaén	Baeza	Continúa en Paseo del Obispo	Núcleo urbano	13:50:54	13:36:21	13:23:11
766	0,04	184,27	0,89	Jaén	Baeza	Curva derecha en Cuesta San Benito	Núcleo urbano	13:50:57	13:36:24	13:23:15
762	0,13	184,40	0,76	Jaén	Baeza	Curva izquierda en Calle San Pedro	Núcleo urbano	13:51:10	13:36:36	13:23:26
757	0,11	184,51	0,65	Jaén	Baeza	Curva derecha en Calle Al-Bayyassi	Núcleo urbano	13:51:20	13:36:46	13:23:35
758	0,03	184,54	0,62	Jaén	Baeza	Curva derecha en Paseo de Antonio Machado	Núcleo urbano	13:51:23	13:36:49	13:23:38
759	0,35	184,89	0,27	Jaén	Baeza	Curva izquierda en Plaza de los Leones	Núcleo urbano	13:51:56	13:37:20	13:24:08
760	0,02	184,91	0,25	Jaén	Baeza	Curva derecha en Plaza de los Leones	Núcleo urbano	13:51:58	13:37:22	13:24:10
762	0,01	184,92	0,24	Jaén	Baeza	Curva derecha en Avenida Alcalde Eusebio Ortega Molina	Núcleo urbano	13:51:59	13:37:23	13:24:10
765	0,03	184,95	0,21	Jaén	Baeza	Continúa en Paseo Portales Carbonería	Núcleo urbano	13:52:02	13:37:26	13:24:13
769	0,05	185,00	0,16	Jaén	Baeza	Continúa en Paseo Portales Mercaderes	Núcleo urbano	13:52:07	13:37:30	13:24:17
<b>758</b>	<b>0,16</b>	<b>185,16</b>	<b>0,00</b>	<b>Jaén</b>	<b>Baeza</b>	<b>META. Plaza de España</b>	<b>Núcleo urbano</b>	<b>13:52:22</b>	<b>13:37:45</b>	<b>13:24:31</b>

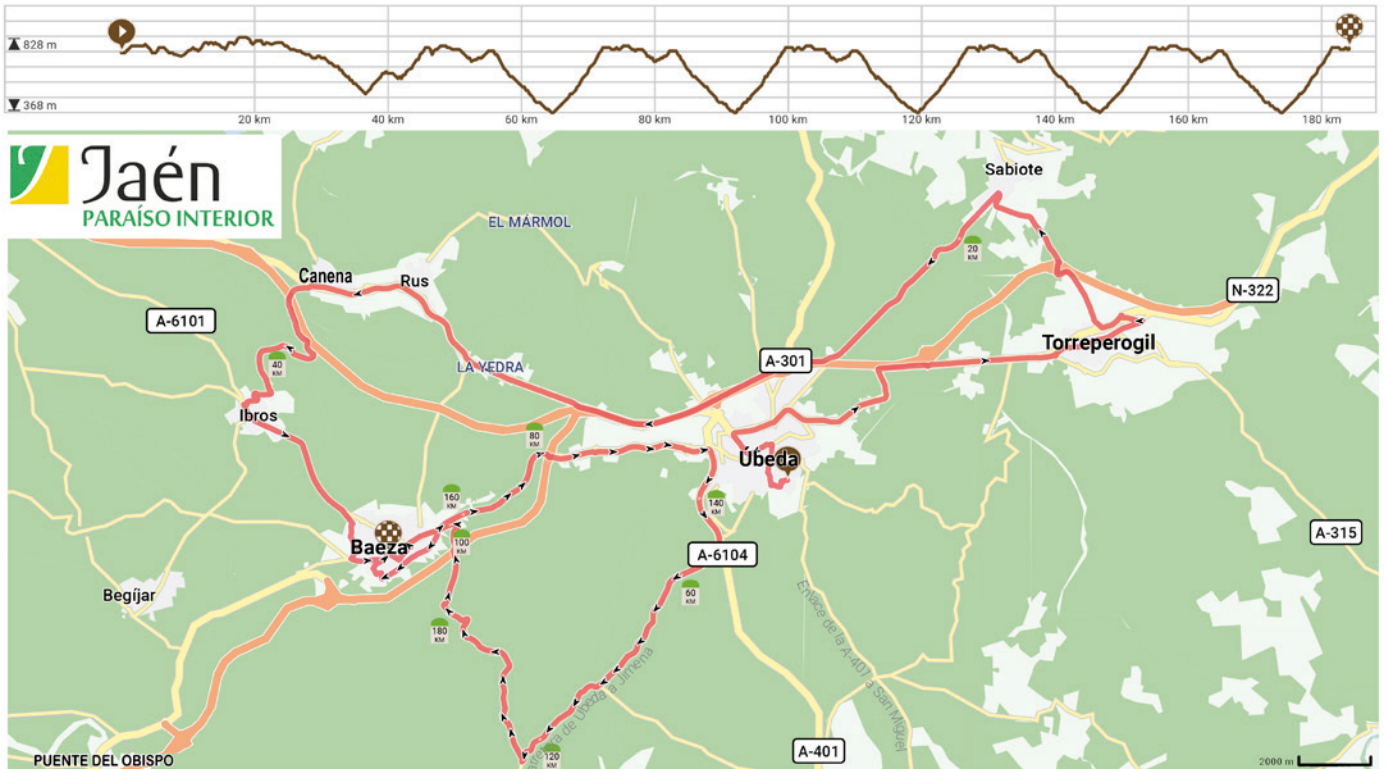

Perfil y línea etapa completa

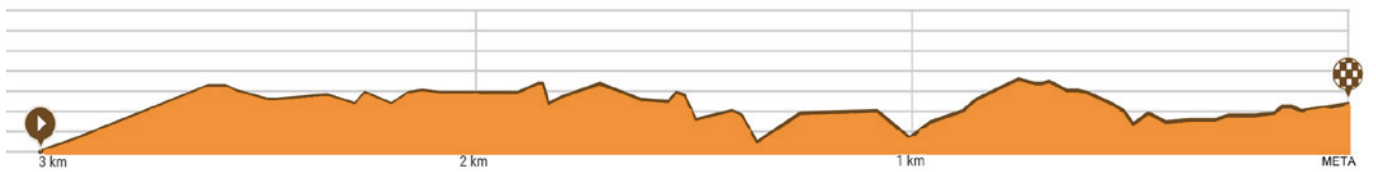

Perfil 3 últimos kilómetros



PLANO URBANO SALIDA ÚBEDA

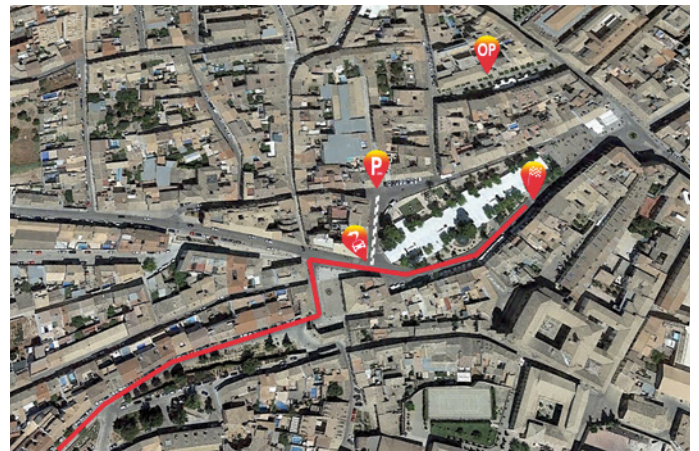

PLANO URBANO LLEGADA BAEZA

## PALMARÉS DE LOS CAMPEONATOS DE ESPAÑA

### LÍNEA - ÉLITE PRO (*PROFESIONALES HASTA 1995*)

	<b>PRIMERO</b>	<b>SEGUNDO</b>	<b>TERCERO</b>
1897	José Bento Pesoa (P)	Juan Sugranes	Clemente Fabián
1902	Tomás Peñalva	Salvador Seguí	Pekín-Bayona (tand)
1903	Ricardo Peris	Tomás Peñalva	Julio Álvarez
1904	Tomás Peñalva	Ricardo Peris	Julio Álvarez
1905	Pablo Pujol	José Pérez	Tomás Peñalva
1906	Luis Amuñategui	Juan A. Campesinos	Domingo Álvarez
1907	Luis Amuñategui	Tomás Sanz	Marcelino Cuesta
1908	Vicente Blanco	Esteban Espinosa	Marcelino Cuesta
1909	Vicente Blanco	José Pérez	Otilio Borrás
1910	José Magdalena	Otilio Borrás	Jaime Durán
1911	Jaime Durán	Lázaro Villada	Sebastián Masdeu
1912	José Magdalena	Joaquín Martí	Antonio Crespo
1913	Juan Martí	Lorenzo Oca	Joaquín Loranaga
1914	Oscar Leblanc	Antonio Crespo	José Magdalena
1915	Simón Febrer	Juan Zumalde	José Magdalena
1916	José Manchón	Oscar Leblanc	José Magdalena
1917	Lázaro Villada	Oscar Leblanc	José Manchón
1918	Simón Febrer	Juan Martínez	Manuel Colchón
1919	Jaime Janer	Juan Martínez	Guillermo Antón
1920	Miguel Bover	Jaime Janer	José Saura
1921	Ramón Valentín	Miguel García	Guillermo Antón
1922	José Saura	José María Sanz	Miguel García
1923	Jaime Janer	Telmo García	Miguel Mucio
1924	Juan Bautista Llorens	Telmo García	Teodoro Montheys
1925	Ricardo Montero	Jaime Janer	Telmo García
1926	José Saura	Juan Bautista Llorens	Ricardo Montero
1927	Miguel Mucio	Telmo García	Francisco Cepeda
1928	Telmo García	Eduardo Fernández	José María Sanz
1929	Luciano Montero	José María Sanz	Sebastián Aguilar
1930	Mariano Cañardo	Luciano Montero	Vicente Bachero
1931	Mariano Cañardo	Antonio Escuriet	José Nicolau
1932	Luciano Montero	Mariano Cañardo	Salvador Cardona
1933	Mariano Cañardo	Luciano Montero	Vicente Bachero
1934	Luciano Montero	Mariano Cañardo	Salvador Cardona
1935	Salvador Cardona	Mariano Cañardo	Luciano Montero
1936	Mariano Cañardo	Luciano Montero	Mariano Gascón
1938	Fermín Trueba	Francisco Goenaga	Francisco Aresti
1939	Antonio A. Sancho	Mariano Cañardo	Vicente Trueba
1940	Federico Ezquerro	Diego Cháfer	Mariano Cañardo
1941	Antonio A. Sancho	Antonio Martín	Julián Berrendero
1942	Julián Berrendero	Antonio A. Sancho	Diego Cháfer
1943	Julián Berrendero	José Bejarano	Antonio Martín
1944	Julián Berrendero	Antonio Martín	Vicente Carretero
1945	Juan Gimeno	Joaquín Olmos	Delio Rodríguez
1946	Bernardo Ruiz	Antonio A. Sancho	Bernardo Capó

**PRIMERO****SEGUNDO****TERCERO**

1947	Bernardo Capó	Bernardo Ruiz	Miguel Gual
1948	Bernardo Ruiz	Antonio Gelabert	Julián Berrendero
1949	José Serra	Bernardo Capó	Julián Berrendero
1950	Antonio Gelabert	Bernardo Ruiz	José Vidal Porcar
1951	Bernardo Ruiz	Andrés Trobat	Víctorio García
1952	Andrés Trobat	José Mateo	Antón Barrutia
1953	Francisco Massip	Andrés Trobat	Francisco Alomar
1954	Emilio Rodríguez	Bernardo Ruiz	Francisco Alomar
1955	Antonio Gelabert	José Escolano	José Serra
1956	Antonio Ferraz	Bernardo Ruiz	Francisco Massip
1957	Antonio Ferraz	René Marigil	Antonio Jiménez Quiles
1958	Federico M. Bahamontes	Salvador Botella	Jesús Loroño
1959	Antonio Suárez	Federico M. Bahamontes	Jesús Galdeano
1960	Antonio Suárez	Jesús Loroño	Fernando Manzaneeque
1961	Antonio Suárez	Jesús Loroño	Federico M. Bahamontes
1962	Luis Otaño	José Pérez Francés	Manuel Martín Piñera
1963	José Pérez Francés	Miguel Pacheco	Fernando Manzaneeque
1964	Julio Jiménez	José Luis Talamillo	Luis Otaño
1965	Antonio Gómez del Moral	José A. Momeñe	Gabriel Mas
1966	Luis Otaño	Carlos Echevarría	Ginés García
1967	Luis Pedro Santamarina	Carlos Echevarría	Ginés García
1968	Luis Ocaña	Antonio Gómez del Moral	Jesús Aranzábal
1969	Ramón Saéz	José Pérez Francés	José A. Momeñe
1970	José A. González Linares	Jesús Aranzábal	Nemesio Jiménez
1971	Eduardo Castelló	Andrés Gandarias	Domingo Perurena
1972	Luis Ocaña	Domingo Perurena	Agustín Tamames
1973	Domingo Perurena	José Luis Abilleira	Juan Zurano
1974	Vicente López Carril	Manuel Esparza	Antonio Menéndez
1975	Domingo Perurena	Javier Elorriaga	Jaime Huéllamo
1976	Agustín Tamames	Miguel María Lasa	José Luis Viejo
1977	Manuel Esparza	José Nazábal	Jorge Fortiá
1978	Enrique Martínez Heredia	Luis Alberto Ordiales	Antonio Menéndez
1979	Faustino Rupérez	Miguel María Lasa	vacante por descalificación
1980	Juan Fernández	Miguel María Lasa	Javier Elorriaga
1981	Eulalio García	Enrique Martínez Heredia	Juan Fernández
1982	José Luis Laguía	Eulalio García	Federico Echave
1983	Carlos Hernández	Alfonso Gutiérrez	Antonio Coll
1984	Jesús Ignacio Ibáñez Loyo	Celestino Prieto	Eduardo Chozas
1985	José Luis Navarro	Pello Ruiz Cabestany	Javier Castellar
1986	Alfonso Gutiérrez	Ricardo Martínez	Manuel Jorge Domínguez
1987	Juan Carlos González Salvador	Alfonso Gutiérrez	Manuel Jorge Domínguez
1988	Juan Fernández	Manuel Jorge Domínguez	Jokin Mujika
1989	Carlos Hernández	Jesús Suárez Cueva	Casimiro Moreda
1990	Laudelino Cubino	Francisco J. Mauleón	Miguel Indurain
1991	Juan Carlos González Salvador	José Rodríguez	Manuel Jorge Domínguez
1992	Miguel Indurain	Jon Unzaga	Carlos Hernández
1993	Ignacio García Camacho	Miguel Indurain	Fernando Escartín
1994	Abraham Olano	Ángel Edo	Melchor Mauri
1995	Jesús Montoya	José María Jiménez	Vicente Aparicio
1996	Manuel Fernandez Ginés	Abraham Olano	Fernando Escartín
1997	José María Jiménez	César Solaun	David Etxebarria
1998	Ángel Casero	Juan Carlos Domínguez	Óscar Freire
1999	Ángel Casero	Roberto Heras	Joseba Beloki

**PRIMERO**
**SEGUNDO**
**TERCERO**

2000	Alvaro González de Galdeano	Francisco Cerezo	Ángel Edo
2001	Iván Gutiérrez	Santiago Blanco	Aitor Garmendia
2002	Juan Carlos Guillamón	Abraham Olano	Miguel A. Martín Perdiguero
2003	Rubén Plaza	Rafael Casero	Benjamín Noval
2004	Francisco Mancebo	Alejandro Valverde	Francisco Lara
2005	Juan Manuel Gárate	Francisco Mancebo	Jordi Berenguer
2006	No se disputó por plante de los corredores		
2007	Joaquim Rodríguez	Alejandro Valverde	Eladio Jiménez
2008	Alejandro Valverde	Óscar Sevilla	Óscar Pereiro
2009	Rubén Plaza	Tino Zaballa	Mikel Astarloza
2010	Iván Gutiérrez	Francisco Ventoso	Koldo Fernández de Larrea
2011	José Joaquín Rojas	Alberto Contador	Koldo Fernández de Larrea
2012	Francisco Ventoso	Koldo Fernández de Larrea	Francisco Pacheco
2013	Jesús Herrada	Ion Izagirre	Luis León Sánchez
2014	Ion Izagirre	Alejandro Valverde	Carlos Barbero
2015	Alejandro Valverde	Carlos Barbero	Jesús Herrada
2016	José Joaquín Rojas	Ángel Vicioso	Jordi Simón
2017	Jesús Herrada	Alejandro Valverde	Ion Izagirre
2018	Gorka Izagirre	Alejandro Valverde	Omar Fraile
2019	Alejandro Valverde	Luis León Sánchez	Jesús Herrada

**LÍNEA - ÉLITE (NO PROFESIONALES)**
**PRIMERO**
**SEGUNDO**
**TERCERO**

2002	Mikel Gaztañaga		
2003	Ion del Río		
2004	Ignacio Gutiérrez		
2005	Víctor García	Fernando Herrero	Jorge Nogaledo
2006	Ximo Ortega	Francisco J. González	José Antonio Carrasco
2007	Gabriel Hernández	Luis Maldonado	Alejandro Iglesias
2008	Oriol Llesuy	David Vitoria	Ximo Ortega
2009	Antonio García	Ibón Zugasti	Javier Chacón
2010	Sergio Mantecón	Javier Benítez	Antonio Miguel
2011	José David Martínez	Darío Gadeo	Sergio Mantecón
2012	Raúl García de Mateos	Moisés Dueñas	Ángel Vallejo
2013	Iván Martínez	Jordi Simón	Vicente García de Mateos
2014	Cristian Cañada	Aritz Bagues	Pedro Merino
2015	Carlos Antón Jiménez	Francesc Zurita	Sergio Míguez
2016	Jorge Martín Montenegro	Julio Alberto Amores	Egoitz Fernández
2017	Sergio Rodríguez	Juanjo Agüero	Gonzalo Serrano
2018	Sergio Vega	Antonio Soto	Carlos Cobos
2019	Julio Alberto Amores	Jesús Alfonso Arozamena	Jorge Martín Montenegro

Hasta 2004, sólo un maillot distintivo para el ganador. Desde 2005, independiente

**LÍNEA SUB-23**
**PRIMERO**
**SEGUNDO**
**TERCERO**

1941	J. Feito		
1942	Pedro Sant	Eduardo Payá	
1948	Francisco Piulachs	Pedro Sant	
1949	Eduardo Gadea	Santiago Gispert	
1950	Luciano Montero	Federico M. Bahamontes	
1951	Santiago Mostajo	José Medico	
1952	Enrique Bicaardi	Juan Campillo	

Sierra  
**Cazorla**  
*Agua Mineral Natural*

Las  
propiedades  
del **agua**  
naturalmente  
sana



Agua Sierra Cazorla sólo desarrolla productos de la mayor calidad pensando en el bienestar de sus clientes.

Agua con propiedades minero-medicinales.

Sodio : 1,3 mg/l - Magnesio: 41 mg/l - Calcio: 76 mg/l  
Bicarbonato: 401 mg/l - Ph: 8,1 - Residuo seco: 434 mg/l

Menos Sodio, más Magnesio, más Bicarbonatos, más Calcio

[www.aguasierracazorla.com](http://www.aguasierracazorla.com)

**PRIMERO**
**SEGUNDO**
**TERCERO**

1953	Adolfo Bello	José Segú	
1954	José Pérez Francés	Rafael Murall	
1955	José Pérez Francés	Emilio Cruz	
1956	José Pérez Francés	Angel López	
1957	Ricardo Menéndez	José Pérez Francés	
1958	Francisco Tortellá	Juan París	
1959	Fausto Cerros	Salvador Baños	
1960	Ramón Mendiburu	José García Goma	
1961	Ramón Mendiburu	Sebastián Elorza	
1962	Rafael Carrasco	Luis Errazquín	
1963	Vicente López Carril	Antonio Sabán	
1964	José López Rodríguez	Gregorio Sanmiguel	
1965	José López Rodríguez	Gabriel Mascaró	
1966	Agustín Tamames	Gabino Ereñozaga	
1967	José Moreno Torres	Luis Balagué	
1968	Agustín Tamames	Miguel María Lasa	
1969	Manuel Sánchez	José Luis Galdámez	
1970	Dámaso Torres	José Moreno	
1971	Juan José Moral	José L. Ayesta	
1972	Julián Andiano	Santiago Ayastuy	
1973	Roberto Palavecino	Jorge Ferrer	
1974	Jesús López	Félix Suárez	
1975	Bernardo Alfonsel	Miguel Gutiérrez	
1976	Pedro Vilardebó	Felipe Sainz	
1977	Faustino Rupérez	Jaime Albisu	
1978	Salvador Gálvez Masó	José L. Rodríguez	
1979	Carlos Graus	Miguel Acha	
1980	Eduardo Gzlez. Salvador	Jerónimo Ibáñez	
1981	Francisco Caro	Alfonso Gutiérrez	
1982	Javier Castellar	Antonio Llopis	Eduardo González Salvador
1983	Miguel Indurain	Jokin Mujika	Guillermo Arenas
1984	Francisco Antequera	Camilo Santos	Manuel Jorge Domínguez
1985	Andoni Balboa	Rafael Segura	Eduardo Ruiz Santamaría
1986	José Carlos Pliego	José Aldanondo	José A. Maestre
1987	Javier Quevedo	Javier Urrutia	Kiko García
1988	Gonzalo Aguiar	Federico García	Iñaki Murúa
1989	Eleuterio Anguita	Manuel Martínez	Pedro Ramos
1990	Antonio Sánchez	Alfredo Sánchez	Kiko García
1991	Álvaro González de Galdeano	Francisco Noguera	Ángel Casero
1992	Ramón García España	Luis M. Uriza	Domingo Segado
1993	Eleuterio Mancebo	Salvador Ruiz	Juan Carlos Domínguez
1994	David Etxebarria	Adolfo Alperí	Javier Pascual
1995	Ricardo Otxoa	Miguel Morrás	Roberto Heras
1996	Javier Otxoa	Juan Carlos Guillamón	Francisco Mancebo
1997	Francisco Tomás García	Aitor Quintana	Jorge Ferrio
1998	Luis Murcia	Antonio Núñez	Marc Prat
1999	Patxi Ugarte	Jesús Manzano	Samuel Sánchez
2000	David Arroyo	Xavier Tondo	Miguel Martínez
2001	Alejandro Valverde	Israel Núñez	Javier Lincez

	<b>PRIMERO</b>	<b>SEGUNDO</b>	<b>TERCERO</b>
2002	Unai Elorriaga	Francisco Gutiérrez	Francisco José Ventoso
2003	Isaac Escolá	Pedro Luis Castillo	Silvestre Callau
2004	Joseba Agirrezabala	José Luis Carrasco	Igor Antón
2005	Javier Moreno	Francisco J. González	Juan Carlos Fernández
2006	José David Aguilera	Luis Enrique Puertas	Serafín Martínez
2007	Carlos Delgado	Esteban Plaza	José Carlos López
2008	David Gutiérrez	Andrés Vigil	Ion Izaguirre
2009	Pedro Merino	Airán Fernández	Higinio Fernández
2010	Albert Torres	Francisco García	David Serrano
2011	Román Osuna	Víctor Martín	Haritz Orbe
2012	Ramón Domene	Cristóbal Sánchez	Ibai Salas
2013	Mario González	Beñat Txoperena	Oscar Hernández
2014	Gonzalo Andrés	Francisco García Rus	Carlos Antón García
2015	Jaime Rosón	Xavier Pastallé	Oscar Pelegrí
2016	Oscar Pelegrí	Ion Irisarri	Juan José Agüero
2017	Isaac Cantón	Álvaro Cuadros	Diego Pablo Sevilla
2018	Iñigo Elosegui	Carmelo Urbano	Biel Pons
2019	Carmelo Urbano	Arturo Grávalos	Oier Ibarguren

### CONTRARRELOJ - ÉLITE PRO

	<b>PRIMERO</b>	<b>SEGUNDO</b>	<b>TERCERO</b>
1994	Abraham Olano	Marino Alonso	Aitor Garmendia
1995	Melchor Mauri	Ángel Casero	Aitor Garmendia
1996	Iñigo González de Heredia	Alvaro González de Galdeano	Jaime Hernández
1997	José Enrique Gutiérrez	Joseba Beloki	Juan Carlos Taboas
1998	Abraham Olano	Melchor Mauri	Ángel Casero
1999	Santos González	Ángel Casero	Álvaro González de Galdeano
2000	José Iván Gutiérrez	David Plaza	Álvaro González de Galdeano
2001	Santos González	Toni Tauler	Sergi Escobar
2002	Igor González de Galdeano	Toni Tauler	Álvaro González de Galdeano
2003	Iñigo Chaurreau	Toni Tauler	Mikel Astarloza
2004	Iván Gutiérrez	Luis León Sánchez	Igor González de Galdeano
2005	Iván Gutiérrez	Santos González	Rubén Plaza
2006	Toni Tauler	Rubén Plaza	David Herrero
2007	Iván Gutiérrez	Luis León Sánchez	Manuel Lloret
2008	Luis León Sánchez	Rubén Plaza	Iván Gutiérrez
2009	Alberto Contador	Luis León Sánchez	Rubén Plaza
2010	Luis León Sánchez	Iván Gutiérrez	Rubén Plaza
2011	Luis León Sánchez	Jonathan Castroviejo	Alberto Contador
2012	Luis León Sánchez	Jonathan Castroviejo	Alejandro Marque
2013	Jonathan Castroviejo	Luis León Sánchez	Rubén Plaza
2014	Alejandro Valverde	Ion Izaguirre	Jonathan Castroviejo
2015	Jonathan Castroviejo	Gorka Izagirre	Jesús Herrada
2016	Ion Izaguirre	Jonathan Castroviejo	Alejandro Valverde
2017	Jonathan Castroviejo	Mikel Landa	Jesús Herrada
2018	Jonathan Castroviejo	Gorka Izagirre	Ion Izaguirre
2019	Jonathan Castroviejo	Peio Bilbao	Gorka Izagirre



# QUÉ SUERTE QUE NOS TOQUE VIAJAR AQUÍ

## Nuestras Costas, Baleares y Canarias

Porque tenemos más de tres mil playas para disfrutar y parques naturales para recorrer. Porque nuestro patrimonio cultural es de los más ricos y nuestra gastronomía de las mejores del mundo. Porque tenemos los mejores destinos y ahora vamos a volver a viajarlos y disfrutarlos más que nunca.

¡Reserva tu viaje!

**#VuelveviajarconB**

ADO



Patrocinador del  
Equipo Olímpico Español

Ávoris Retail Division S.L. CIF B07012107 - BAL 005 M/M. C/ José Rover Motta, 27 - 07006 Palma.

**B**  
the travel  
brand

Patrocinador de la  
Real Federación  
Española de Ciclismo



Contáctanos en      

Más de 700 tiendas

[bthetravelbrand.com](http://bthetravelbrand.com)

902 200 400

# **B** the travel brand

**CONTRARRELOJ - ÉLITE (NO PROFESIONALES)**

	<b>PRIMERO</b>	<b>SEGUNDO</b>	<b>TERCERO</b>
2002	Alberto Hierro		
2003	Sergi Escobar		
2004	Jesús Tendero		
2005	Jesús Tendero	Francisco J. Villalgordo	Francisco Pacheco
2006	Francisco J. Villalgordo	José Antonio Carrasco	José Manuel Cuesta
2007	Carlos Abellán	Francisco Torrella	Juan Carlos Escámez
2008	Manuel Lloret	Sergi Escobar	Javier Chacón
2009	José Belda	David Muntaner	Francisco Torrella
2010	Eloy Teruel	José Belda	Sergi Escobar
2011	José Belda	Eloy Teruel	José Antonio De Segovia
2012	Eloy Teruel	David Muntaner	José Belda
2013	José Antonio De Segovia	David Muntaner	Vicente García de Mateos
2014	José Antonio De Segovia	Marcos Jurado	Francisco Javier Cantero
2015	Jesús A. Rubio	Jorge Cubero	Noel Martín
2016	Marcos Jurado	Aser Estevez	Illart Zuazubiskar
2017	Gonzalo Serrano	Peio Goikoetxea	Noel Martín
2018	Sebastián Mora	Eloy Teruel	Antonio Soto
2019	Eloy Teruel	Julen Amarika	Gerard Armillas

Hasta 2004, sólo un maillot distintivo para el ganador. Desde 2005, independiente

**CONTRARRELOJ - SUB-23**

	<b>PRIMERO</b>	<b>SEGUNDO</b>	<b>TERCERO</b>
1996	Aitor González	Alberto Martínez	Pablo Lastras
1997	Aitor González	Francisco Mancebo	Alberto Martínez
1998	Ángel Sainz de la Maza	Unai Uriarte	Aitor Sillóniz
1999	José Guillén	José Emilio Cacho	José Pecharromán
2000	Juan Gomis	David Herrero	Sergio Pérez
2001	Iker Camaño	David Herrero	Alberto Contador
2002	Alberto Contador	Juan José Cobo	Francisco Gutiérrez
2003	Juan José Cobo	Víctor Manuel Gomes	Manuel Lloret
2004	Eladio Sánchez	Hernán Ponce	Carlos Abellán
2005	José Luis Ruiz	Unai Uribarri	José Antonio Redondo
2006	Javier Chacón	José María Alcaraz	Luis Enrique Puertas
2007	Rafael Serrano	Sergio Domínguez	Héctor González
2008	Arturo Mora	Angel Madrazo	Lluís Mas
2009	Aser Estevez	Garikoitz Bravo	Arturo Mora
2010	Jesús Herrada	Andrés Vígil	Albert Torres
2011	Mario González	Igor Merino	Omar Fraile
2012	Marcos Jurado	Albert Torres	Alberto Just
2013	Alberto Just	Marcos Jurado	Mario González
2014	Óscar González	Juan Camacho	Marc Soler
2015	Diego Tirilonte	Cristian Rodríguez	Álvaro Trueba
2016	Martín Bouzas	Gonzalo Serrano	Óscar González
2017	Jaime Castrillo	Sergio Samitier	Martín Bouzas
2018	Martín Bouzas	Roger Adriá	Joan Martí Bennassar
2019	Xabier Mikel Azparren	Martín Bouzas	Joan Martí Bennassar

**LÍNEA - FÉMINAS ÉLITE / AFICIONADAS**

	<b>PRIMERO</b>	<b>SEGUNDO</b>	<b>TERCERO</b>
1979	Mercedes Ateca	Blanca Gil	María Victoria Fustero
1980	Mercedes Ateca	Antonia Quintanal	Ana Fernández
1981	Mercedes Ateca	Milagros Tugores	Margarita Gormals
1982	Carolina Sagarmendi	Margarita Gormals	Margarita Rico
1983	Carolina Sagarmendi	Inma de Carlos	María Quintanal
1984	María Luisa Izquierdo	Mercedes Ateca	Carolina Sagarmendi
1985	María Mora	Magdalena Rigo	María Luisa Izquierdo
1986	Magdalena Rigo	María Mora	María José Prada
1987	María Luisa Izquierdo	María Mora	Raquel Aberasturi
1988	Inma de Carlos	Cheli Álvarez	Josune Gorostidi
1989	Cheli Álvarez	Josune Gorostidi	Dori Ruano
1990	Conchi Carballeda	Raquel Aberasturi	Belén Cuevas
1991	Josune Gorostidi	Ainhoa Artolazábal	Conchi Carballeda
1992	Ainhoa Artolazábal	Conchi Carballeda	Belén Cuevas
1993	Alicia Amezgaray	Margarita Fullana	Joana Somarriba
1994	Joana Somarriba	Fátima Blázquez	Berta Fernández
1995	Ainhoa Artolazábal	Rosario Corral	Izaskun Bengoa
1996	Izaskun Bengoa	Dori Ruano	Joana Somarriba
1997	Izaskun Bengoa	Rosa María Bravo	Joana Somarriba
1998	Rosa María Bravo	Izaskun Bengoa	Berta Fernández
1999	Margarita Fullana	Rosa María Bravo	Dori Ruano
2000	Rosa María Bravo	Marta Vilajosana	Dori Ruano
2001	Dori Ruano	Anna Ramírez	Maribel Moreno
2002	Aranzazu Azpiroz	Anna Ramírez	Mercedes Cagigas
2003	Eneritz Iturriagaetxebarria	Rosa María Bravo	Joane Somarriba
2004	Anna Ramírez	Fátima Blázquez	Aranzazu Azpiroz
2005	Maribel Moreno	Leticia Gil	Débora Gálvez
2006	Maribel Moreno	Eneritz Iturriagaetxebarria	Cristina Alcalde
2007	Maribel Moreno	Marta Vilajosana	Aranzazu Azpiroz
2008	Itxaso Leunda	Fátima Blázquez	Judit Masdeu
2009	Marta Vilajosana	Belén López	Leticia Gil
2010	Leire Olaberria	Débora Gálvez	Rosa María Bravo
2011	Rosa María Bravo	Anna Ramírez	Silvia Tirado
2012	Anna Sanchis	Anna Ramírez	Ane Santesteban
2013	Ane Santesteban	Mayalen Noriega	Lucía González
2014	Anna Ramírez	Irene San Sebastián	Sheyla Gutiérrez
2015	Anna Sanchis	Ane Santesteban	Alicia González
2016	Mavi García	Anna Sanchis	Sheyla Gutiérrez
2017	Sheyla Gutiérrez	Mavi García	Ane Santesteban
2018	Eider Merino	Gloria Rodríguez	Mavi García
2019	Lourdes Oyarbide	Irene Méndez	Mireia Benito

**LÍNEA - FÉMINAS SUB-23**

	<b>PRIMERO</b>	<b>SEGUNDO</b>	<b>TERCERO</b>
1999	Rocío Gamonal	Mercedes Cagigas	Eneritz Iturriagaetxebarria
2000	Mercedes Cagigas	Gema Pascual	Rocío Gamonal
2001	Anna Ramírez		
2002	Aranzazu Azpiroz		



**CAMPEONATO  
DE ESPAÑA**  
CARRETERA ÉLITE PROFESIONAL  
ÉLITE Y SUB-23

MOTO OFICIAL



**YAMAHA**

# Comprometidos con el deporte.



**NIKEN.**

**AHORA DESDE 180€ AL MES\***

**SIN INTERESES (0% TAE)**

Entrada 2.691,95€. 35 cuotas de 180€ y una última cuota de 7.357,05€. TIN: 0% TAE: 0%.

REAL FEDERACIÓN ESPAÑOLA  
**CICLISMO**



[www.yamaha-motor.es](http://www.yamaha-motor.es)

**YOU FINANCE**

**YOU EASY GO**

**YAMALUBE**

**MY GARAGE**  
BUILDING ENDS TO BELIEVE IN

Download on the  
**App Store**

GET IT ON  
**Google play**

**ROADS**  
OF LIFE

\*Financiación de YAMAHA NIKEN. Precio 16.349,00€, Entrada 2.691,95€. Plazo 36 meses, 35 cuotas de 180,00€ y 1 cuota de 7.357,05€. TIN. Fijo 0%, TAE. 0%. Importe Total del Crédito 13.657,05€, Coste Total del Crédito 0,00€, Importe Total Adeudado 13.657,05€, Precio Total a Plazos 16.349,00€. Siendo el día de contratación 15/01/2020 y primer pago el 05/02/2020. Oferta válida hasta el 31 de diciembre de 2020. Financiación ofrecida, sujeta a estudio y aprobación por parte de Santander Consumer, E.F.C., S.A.

	<b>PRIMERO</b>	<b>SEGUNDO</b>	<b>TERCERO</b>
2003	Maribel Moreno		
2004	Leticia Gil		
2005	Débora Gálvez		
2006	Anna Sanchos		
2007	Mireia Epelde		
2008	Anna Sanchos		
2009	Anne Sastesteban		
2010	Dorleta Zorrilla		
2011	Irene San Sebastián		
2012	Ane Santesteban		
2013	Sheyla Gutiérrez		
2014	Sheyla Gutiérrez	Eider Merino	Alicia González
2015	Alicia González	Cristina Martínez	Alba Teruel
2016	Sheyla Gutiérrez	Alicia González	Rocío del Alba García
2017	Alicia González	Lierni Lekuona	Alba Teruel
2018	Cristina Martínez	Alba Teruel	Sara Martín
2019	Iurani Blanco	Enara López	Aroa Gorostiza

En 1999 y 2000 fue un Campeonato independiente del élite, Desde 2001 hasta 2013, entrega un maillot acreditativo a la mejor sub-23, siempre que no sea la vencedora absoluta como ocurrió en 2002. A partir de 2014, podios absoluto y sub23.

### CONTRARRELOJ - FÉMINAS ÉLITE / AFICIONADAS

	<b>PRIMERO</b>	<b>SEGUNDO</b>	<b>TERCERO</b>
1994	Izaskun Bengoa	Nuria Florencio	Ainhoa Artolazábal
1995	Dori Ruano	Nuria Florencio	Izaskun Bengoa
1996	Joane Somarriba	Dori Ruano	Izaskun Bengoa
1997	Izaskun Bengoa	Joane Somarriba	Dori Ruano
1998	Dori Ruano	Izaskun Bengoa	Marta Vilajosana
1999	Dori Ruano	Marta Vilajosana	Rosa María Bravo
2000	Dori Ruano	Ruth Martínez	Ruth Moll
2001	Dori Ruano	Gema Pascual	Ruth Martínez
2002	Eneritz Iturriagaetxebarria	Dori Ruano	Marta Vilajosana
2003	Dori Ruano	Eneritz Iturriagaetxebarria	Maribel Moreno
2004	Dori Ruano	Eneritz Iturriagaetxebarria	Mercedes Cagigas
2005	Eneritz Iturriagaetxebarria	Dori Ruano	Maribel Moreno
2006	Eneritz Iturriagaetxebarria	Maribel Moreno	Marta Vilajosana
2007	Maribel Moreno	Marta Vilajosana	Gema Pascual
2008	No se disputó		
2009	Débora Gálvez	Gema Pascual	Leire Olaberria
2010	Leire Olaberria	Rosa María Bravo	Débora Gálvez
2011	Eneritz Iturriagaetxebarria	Anna Sanchis	Belén López
2012	Anna Sanchis	Mayalén Noriega	Belén López
2013	Anna Sanchis	Leire Olaberria	Belén López
2014	Leire Olaberria	Belén López	Anna Ramírez
2015	Anna Sanchis	Sheyla Gutiérrez	Leire Olaberria
2016	Anna Sanchis	Gloria Rodríguez	Mavi García
2017	Lourdes Oyarbide	Mavi García	Sheyla Gutiérrez
2018	Mavi García	Eider Merino	Alicia González
2019	Sheyla Gutiérrez	Lourdes Oyarbide	Gloria Rodríguez

# PATROCINADORES CAMPEONATO DE ESPAÑA



**CARRETERA** ÉLITE UCI  
ÉLITE Y SUB-23



# GRACIAS

POR AYUDARNOS A HACERLO POSIBLE

**CONTRARRELOJ - FÉMINAS SUB-23**

	<b>PRIMERO</b>	<b>SEGUNDO</b>	<b>TERCERO</b>
1999	Gema Pascual	Mercedes Cagigas	Enertiz Iturriagaetxebarria
2000	Gema Pascual	Mercedes Cagigas	Enertiz Iturriagaetxebarria
2001	Gema Pascual		
2002	Eneritz Iturriaga		
2003	Maribel Moreno		
2004	Leticia Gil		
2005	Débora Gálvez		
2006	Anna Sanchos		
2007	Patricia Pérez		
2008	No se disputó		
2009	Dorleta Zorrilla		
2010	Rocío Loureda		
2011	Dorleta Eskamendi		
2012	Irene Usabiaga		
2013	Irene Usabiaga		
2014	Gloria Rodríguez	Irene Usabiaga	Lourdes Oyarbide
2015	Sheyla Gutiérrez	Irene Usabiaga	Lourdes Oyarbide
2016	Sheyla Gutiérrez	Eider Merino	Lourdes Oyarbide
2017	Ane Iriarte	Ziortza Isasi	Julia Rodríguez
2018	Alba Teruel	Sara Martín	Iurani Blanco
2019	Iurani Blanco	Sara Martín	María Banlles

En 1999 y 2000 fue un Campeonato independiente del élite, Desde 2001 hasta 2013, entrega un maillot acreditativo a la mejor sub-23, siempre que no sea la vencedora absoluta como ocurrió en 2002. A partir de 2014, podios absoluto y sub23.



# NUESTRO LÍDER SE LLAMA EQUIPO



En el Equipo Ciclista Cofidis todos somos responsables de conseguir la victoria. Como en Cofidis, donde un gran equipo se pone en marcha para acompañarte hacia tus objetivos.

